KAPPA
4TEAM

EnModeRugby.com

nicolas@enmoderugby.com

Tel : 06 63 54 90 34

NOUVELLE VAGUE - RCS NANTES B 339 780 493 - © Pressesport - Pascal Beltrami

KAPPA 4TEAM

2016 / 2017

Kappa

#WE LIVE FOR SPORT*

1979 Les années 70 marquent l'entrée de **Kappa**® dans le monde du football. En signant en tant qu'équipementier officiel du club de la Juventus de Turin, **Kappa**® devient l'une des plus grandes marques de sport d'Europe.
*In the 70's **Kappa**® started sponsoring the local Turin club Juventus, and in 1980's **Kappa**® was one of Europe's leading sport brands.*

1989 Dans les années 1980, de nombreux Clubs internationaux comme l'AC Milan, la Roma et l'Ajax d'Amsterdam portaient du **Kappa**®. Ils ont été rejoints dans les années 90 par des clubs tels que Barcelone.
*International clubs like A. C. Milan, Roma and Ajax Amsterdam all wore **Kappa**®, and they were joined in the 90's by clubs like Barcelona.*

1984 Aux Jeux olympiques de Los Angeles et Séoul, des grandes stars comme Carl Lewis, Florence Griffith Joyner et Edwin Moses montaient sur le podium les uns après les autres habillés de **Kappa**®.

*At the Olympics in Los Angeles and Seoul, mega stars like Carl Lewis, Florence Griffith-Joyner and Edwin Moses climbed one podium after another, wearing threads from **Kappa**®. They took home a grand total of 50 medals; 26 gold, 15 silver and nine bronze.*

2000 **Kappa**® se met au Rugby avec la fédération Italienne de Rugby.
***Kappa**® starts Rugby with the Italian Rugby Federation.*

**Nous vivons pour le sport*

#WE LIVE FOR PASSION*

Kappa® marque sa différence par son caractère non conformiste. Flexible, compétente et affichant haut et fort ses couleurs italiennes, elle est devenue une marque mondiale disponible dans plus de 120 pays. Puisant son inspiration au coeur de l'ADN foot de la marque, **Kappa**® signe aujourd'hui une collection sport inédite : créativité, matières techniques, design soigné, chaque pièce fait la part belle au confort avec une élégance toute italienne.

***Kappa**® is unique because he possesses characteristics such as being nonconformist, flexible, competent, colored and Italian. **Kappa**® is truly a global brand that is available in over 120 countries. Inspired by the brand's soccer DNA, Kappa has created a new sport collection : creative, innovative, modern design… each piece focuses on comfort but never forgets its Italian elegance.*

**Nous vivons pour la passion*

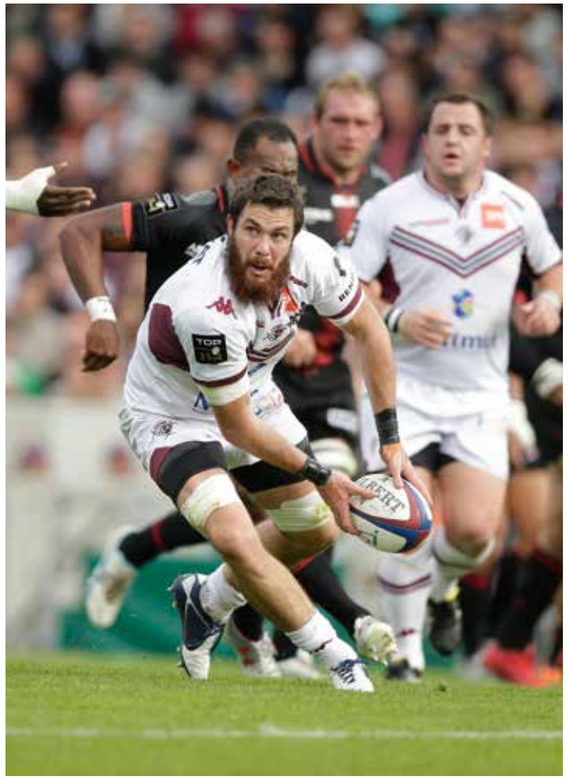

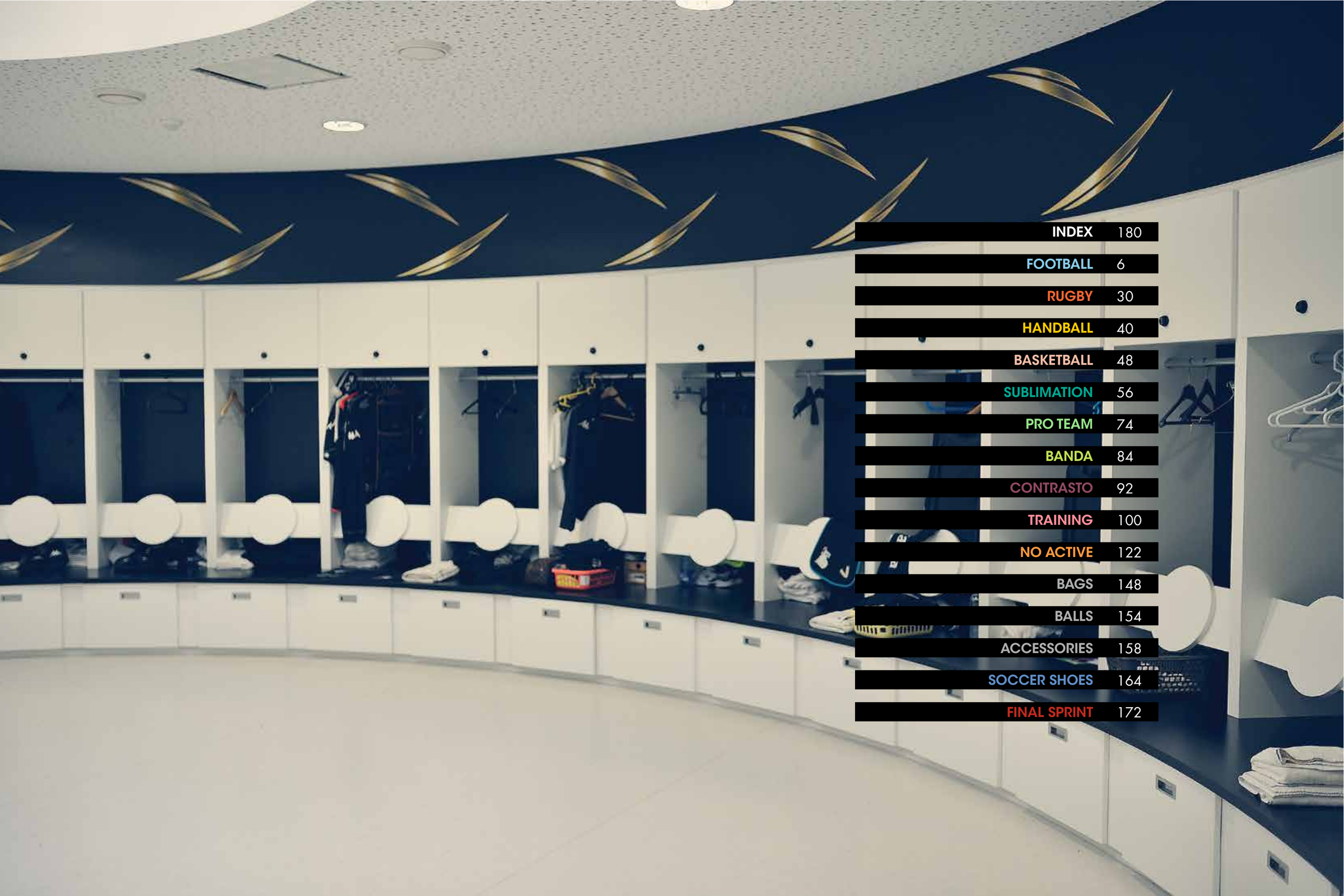

INDEX 180
FOOTBALL 6
RUGBY 30
HANDBALL 40
BASKETBALL 48
SUBLIMATION 56
PRO TEAM 74
BANDA 84
CONTRASTO 92
TRAINING 100
NO ACTIVE 122
BAGS 148
BALLS 154
ACCESSORIES 158
SOCCER SHOES 164
FINAL SPRINT 172

FOOTBALL

Kappa
Lete
Lete

S.C. BASTIA
1905

ANGERS
SCO

WIGAN
ATHLETIC

1986
ESTAC
TROYES
10

evian
THONON
GAILLARD
FOOTBALL CLUB

STADE
LAVALLOIS
MAYENNE FC
SL

I·F·K

TORINO
1906
FC

S.F.C.

U.S. SASSUOLO

John HERVÉ
MILIEU
Les Voltigeurs de Châteaubriant

Fodiba DANSO
ATTAQUANT
Union Sportive Boulogne Côte d'Opale

902 RED 901 WHITE

900 BLACK 904 ROY 906 LIGHT BLUE 931 FUXIA

Football match day

302DPT0

PISTOIA SHORT SLEEVES

Fabric: 92% polyester, 8% spandex, Omini printed on the sides, Kappa embroidered on the shoulder / Omini imprimés sur les côtés, Kappa brodé sur l'épaule

SIZE:
XS - S - M - L - XL - 2XL **32**,00€

SEASON:

900 BLACK 901 WHITE

902 RED 904 ROY 906 LIGHT BLUE 931 FUXIA

Football match day

302DRW0

PISTOIA LONG SLEEVES

Fabric: 92% polyester, 8% spandex, Omini printed on the sides, Kappa embroidered on the shoulder / Omini imprimés sur les côtés, Kappa brodé sur l'épaule

SIZE:
XS - S - M - L - XL - 2XL **36**,00€

SEASON:

900 BLACK

901 WHITE

902 RED 904 ROY 906 LIGHT BLUE

Football match day

302DRB0

OLBIA SHORT

Fabric: 92% polyester, 8% spandex, Omini printed on the sides, Kappa embroidered on the left leg / Omini imprimés sur les côtés, Kappa brodé sur la jambe gauche

SIZE:
XS - S/M - L/XL - 2XL **25**,00€

SEASON:

Fara GOMIS
DÉFENSEUR
Les Voltigeurs de Châteaubriant

Fodiba DANSO
ATTAQUANT
Union Sportive Boulogne Côte d'Opale

901 WHITE / BLACK

905 YELLOW / BLACK

923 ROY / BLACK

909 RED / WHITE

910 BLACK / RED

906 ROY / WHITE

912 WHITE / BLACK

905 YELLOW / BLACK

923 ROY / BLACK

909 RED / WHITE

910 BLACK / RED

906 ROY / WHITE

901 WHITE

900 BLACK

902 RED

903 GREEN

904 ROY

906 LIGHT BLUE

913 GRENAT

912 YELLOW

909 NAVY

908 RED/YELLOW

907 ROY/YELLOW

910 NAVY/RED

911 NAVY/PINK

905 BLACK/RED

Football match day

302V810

BARLETTA
SHORT SLEEVES

Fabric: 100% polyester, Omini printed on the sides, Kappa embroidered on the chest / Omini imprimés sur les côtés, Kappa brodé poitrine

Ad SIZE:
S/M - L/XL - 2XL - 3XL **38**,00€
Jr SIZE:
6Y/8Y - 10Y/12Y - 14Y **34**,00€

SEASON:

Football match day

302DF20

BARLETTA
LONG SLEEVES

Fabric: 100% polyester, Omini printed on the sides, Kappa embroidered on the chest / Omini imprimés sur les côtés, Kappa brodé poitrine

Ad SIZE:
S/M - L/XL - 2XL - 3XL **45**,00€
Jr SIZE:
6Y/8Y - 10Y/12Y - 14Y **40**,00€

SEASON:

Football match day

302DRG0

SALERNE
SHORT

Fabric: 100% polyester, Omini printed on the side and Kappa embroidered on the left leg / Omini imprimés sur les côtés et Kappa brodé sur la jambe gauche

Ad SIZE:
S/M - L/XL - 2XL - 3XL **18**,00€
Jr SIZE:
6Y/8Y - 10Y/12Y - 14Y **16**,00€

SEASON:

Fara GOMIS
DÉFENSEUR
Les Voltigeurs de Châteaubriant

Théo BLOUDEAU
MILIEU
Les Voltigeurs de Châteaubriant

694 YELLOW | 216 SMOKE | B12 RED

XHK GREEN | 808 ROY

Football match day

303L6H0

TEMPORIO
SHORT SLEEVES

Fabric: 100% polyester, Omini printed on the shoulders, Kappa embroidered on the chest, tonal stripes jersey front / Omini imprimés sur les épaules, Kappa brodé sur la poitrine, rayures ton sur ton face avant maillot

Ad SIZE:
S/M - L/XL - 2XL - 3XL **28**,00€

SEASON:

694 YELLOW | 216 SMOKE | B12 RED

XHK GREEN | 808 ROY

Football match day

303NDR0

TEMPORIO
LONG SLEEVES

Fabric: 100% polyester, Omini printed on the shoulders, Kappa embroidered on the chest, tonal stripes jersey front / Omini imprimés sur les épaules, Kappa brodé sur la poitrine, rayures ton sur ton face avant maillot

Ad SIZE:
S/M - L/XL - 2XL - 3XL **32**,00€

SEASON:

912 YELLOW | 900 BLACK | 902 RED | 903 GREEN | 904 ROY

Football match day

302DRG0

SALERNE
SHORT

Fabric: 100% polyester, Omini printed on the side and Kappa embroidered on the left leg / Omini imprimés sur les côtés et Kappa brodé sur la jambe gauche

Ad SIZE:
S/M - L/XL - 2XL - 3XL **18**,00€
Jr SIZE:
6Y/8Y - 10Y/12Y - 14Y **16**,00€

SEASON:

Fara GOMIS
DÉFENSEUR
Les Voltigeurs de Châteaubriant

Football match day

303MBH0

TANIS
SHORT SLEEVES

Fabric: 100% polyester, Kappa embroidered on the chest, banda printed on the sleeves / Kappa brodé sur la poitrine, banda imprimées sur les manches

Ad SIZE:
S/M - L/XL - 2XL - 3XL **26**,00€
Jr SIZE:
6Y/8Y - 10Y/12Y - 14Y **24**,00€
SEASON:

Football match day

303MCJ0

TANIS
LONG SLEEVES

Fabric: 100% polyester, Kappa embroidered on the chest, banda printed on the sleeves / Kappa brodé sur la poitrine, banda imprimées sur les manches

Ad SIZE:
S/M - L/XL - 2XL - 3XL **30**,00€
Jr SIZE:
6Y/8Y - 10Y/12Y - 14Y **28**,00€
SEASON:

Football match day

303MBF0

SPERO
SHORT

Fabric: 100% polyester, Kappa embroidered on the left leg, Omini printed on each side / Kappa brodé sur la jambe gauche, Omini imprimés sur les côtés du short

Ad SIZE:
S/M - L/XL - 2XL - 3XL **20**,00€
Jr SIZE:
6Y/8Y - 10Y/12Y - 14Y **18**,00€
SEASON:

Fodiba DANSO
ATTAQUANT
Union Sportive Boulogne Côte d'Opale

Théo BLOUDEAU
MILIEU
Les Voltigeurs de Châteaubriant

Football match day

302V820

REMILIO SHORT SLEEVES

Fabric: 100% polyester, Omini printed on the sides, Kappa embroidered on the shoulder / Omini imprimés sur les côtés, Kappa brodé sur l'épaule

Ad SIZE:
S/M - L/XL - 2XL - 3XL **24**,00€
Jr SIZE:
6Y/8Y - 10Y/12Y - 14Y **22**,00€

SEASON:

Football match day

302V830

REMILIO LONG SLEEVES

Fabric: 100% polyester, Omini printed on the sides, Kappa embroidered on the shoulder / Omini imprimés sur les côtés, Kappa brodé sur l'épaule

Ad SIZE:
S/M - L/XL - 2XL - 3XL **28**,00€
Jr SIZE:
6Y/8Y - 10Y/12Y - 14Y **26**,00€

SEASON:

Football match day

302DRG0

SALERNE SHORT

Fabric: 100% polyester, Omini printed on the side and Kappa embroidered on the left leg / Omini imprimés sur les côtés et Kappa brodé sur la jambe gauche

Ad SIZE:
S/M - L/XL - 2XL - 3XL **18**,00€
Jr SIZE:
6Y/8Y - 10Y/12Y - 14Y **16**,00€

SEASON:

Théo BLOUDEAU
MILIEU
Les Voltigeurs de Châteaubriant

Football match day

302DRD0

PAVIE SHORT SLEEVES

Fabric: 100% polyester, Omini printed on the shoulders, Kappa embroidered on the chest / Omini imprimés sur les épaules, Kappa brodé sur la poitrine

Ad SIZE:
S/M - L/XL - 2XL - 3XL **22**,00€
Jr SIZE:
6Y/8Y - 10Y/12Y - 14Y **20**,00€

SEASON:

Football match day

302DRE0

PAVIE LONG SLEEVES

Fabric: 100% polyester, Omini printed on the shoulders, Kappa embroidered on the chest / Omini imprimés sur les épaules, Kappa brodé sur la poitrine

Ad SIZE:
S/M - L/XL - 2XL - 3XL **26**,00€
Jr SIZE:
6Y/8Y - 10Y/12Y - 14Y **24**,00€

SEASON:

Football match day

302DRG0

SALERNE SHORT

Fabric: 100% polyester, Omini printed on the side and Kappa embroidered on the left leg / Omini imprimés sur les côtés et Kappa brodé sur la jambe gauche

Ad SIZE:
S/M - L/XL - 2XL - 3XL **18**,00€
Jr SIZE:
6Y/8Y - 10Y/12Y - 14Y **16**,00€

SEASON:

Fara GOMIS
DÉFENSEUR
Les Voltigeurs de Châteaubriant

John HERVÉ
MILIEU
Les Voltigeurs de Châteaubriant

001 WHITE | 005 BLACK | 078 GREEN | 193 NAVY

694 YELLOW | 808 ROY | B12 RED

Football match day

3024AH0

CARRARA
SHORT SLEEVES

Fabric: 100% polyester, Kappa embroidered on the chest / Kappa brodé poitrine

Ad SIZE:
S/M - L/XL - 2XL - 3XL **17**,00€
Jr SIZE:
5Y - 6Y/8Y - 10Y/12Y - 14Y **15**,00€

SEASON:

001 WHITE | 005 BLACK | 078 GREEN | 193 NAVY

694 YELLOW | 808 ROY | B12 RED

Football match day

3024AG0

CARRARA
LONG SLEEVES

Fabric: 100% polyester, Kappa embroidered on the chest / Kappa brodé poitrine

Ad SIZE:
S/M - L/XL - 2XL - 3XL **20**,00€
Jr SIZE:
5Y - 6Y/8Y - 10Y/12Y - 14Y **18**,00€

SEASON:

001 WHITE | 005 BLACK | 078 GREEN | 193 NAVY

694 YELLOW | 808 ROY | B12 RED

Football match day

3024A30

RIBOLLA
SHORT

Fabric: 100% polyester, Kappa embroidered on the left leg / Kappa brodé sur la jambe gauche

Ad SIZE:
S/M - L/XL - 2XL - 3XL **14**,00€
Jr SIZE:
5Y - 6Y/8Y - 10Y/12Y - 14Y **12**,00€

SEASON:

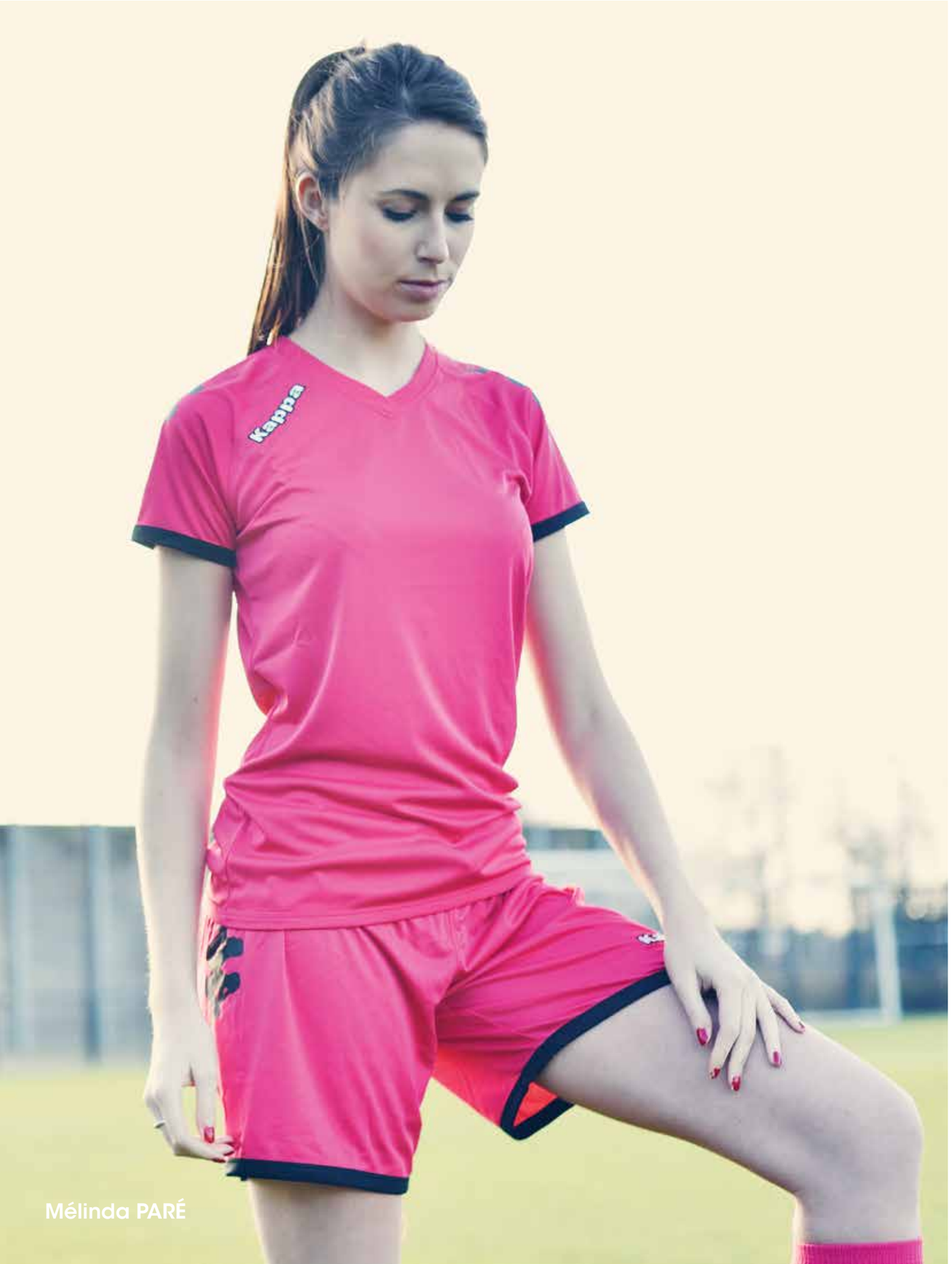

Mélinda PARÉ

001 WHITE | 005 BLACK | 076 LIGHT BLUE | 808 ROY

839 FUXIA | 910 NAVY / PINK | B12 RED

Football match day (woman)

3025EV0

CASCIA SHORT SLEEVES

Fabric: 100% polyester, Omini printed on shoulders, Kappa embroidered on the shoulder, «Kappa per donna» printed on the front / Omini imprimés sur les épaules, Kappa brodé sur l'épaule, «Kappa per donna» imprimé sur le devant

SIZE:
2XS - S - L - XL - 2XL **20**,00€

SEASON:

001 WHITE | 005 BLACK | 076 LIGHT BLUE | 808 ROY

839 FUXIA | 910 NAVY / PINK | B12 RED

Football match day (woman)

3025EU0

JESI SHORT

Fabric: 100% polyester, Omini printed and Kappa embroidered, «Kappa per donna» printed on the back / Omini imprimés et Kappa brodé, «Kappa per donna» imprimé sur l'arrière

SIZE:
2XS - S - L - XL - 2XL **18**,00€

SEASON:

Fodiba DANSO
ATTAQUANT
Union Sportive Boulogne Côte d'Opale

Grégory DOUARD
GARDIEN
Les Voltigeurs de Châteaubriant

839 FUXIA | 005 BLACK | 907 FLUO YELLOW | 078 GREEN

Football match day

302P3L0

CALABRIA
LONG SLEEVES

Fabric: 100% polyester, Omini embroidered on the sleeves, Kappa embroidered on the chest, elbow foam patches / Omini brodés sur les manches, Kappa brodé sur la poitrine, coudières matelassées

Ad SIZE:
S/M - L/XL - 2XL - 3XL **35**,00€
Jr SIZE:
6Y/8Y - 10Y/12Y - 14Y **32**,00€

SEASON:

902 BLACK

Football match day

3004IL0

GOALKEEPER PANT

Fabric: 100% polyester, Omini embroidered on the knee / Omini brodé sur le genou

Ad SIZE:
S - M - L - XL - 2XL - 3XL **38**,00€
Jr SIZE:
6Y - 8Y - 10Y - 12Y - 14Y **35**,00€

SEASON:

902 BLACK

Football match day

3004IN0

GOALKEEPER SHORT

Fabric: 100% polyester, Omini embroidered on the thigh / Omini brodé sur la cuisse

Ad SIZE:
S - M - L - XL - 2XL - 3XL **32**,00€
Jr SIZE:
6Y - 8Y - 10Y - 12Y - 14Y **28**,00€

SEASON:

005 BLACK | 026 ORANGE | 694 YELLOW

808 ROY | 078 GREEN

Football Training

302CUP0 (pack de 5)

NIPOLA
SCRIMMAGE VESTE

Fabric: 100% mesh polyester, Omini printed on the chest, Kappa printed on the back / Omini imprimé sur la poitrine, Kappa imprimé sur le dos

SIZE:
12Y - M - XL PU = **7**,00€
PACK DE 5 = **35**,00€

SEASON:

001 WHITE | 005 BLACK | 076 LIGHT BLUE | 193 NAVY | 694 YELLOW | 808 ROY | B12 RED | XHK GREEN

Football match day

302DM10 (pack de 3)

AVERSA

SOCKS

Fabric: 95% polyamid, 5% elastane, Omini knitted / Omini tricoté

SIZE:
T.8 - T.9 - T.10 - T.11

PU = **10**,00€
PACK DE 3 = **30**,00€

SEASON: ■ ■ ■

900 NAVY / WHITE | 901 BLACK / WHITE | 902 RED / WHITE | 903 ROY / WHITE

904 GREEN / WHITE | 905 YELLOW / BLACK | 907 CIEL / WHITE

Football match day

303MB60 (pack de 3)

LIPENO

SOCKS

Fabric: 97% polyamid, 3% elastane, socks with stripes, Omini knitted / chaussettes à rayures, Omini tricoté

SIZE:
T.6 - T.7 - T.8 - T.9 - T.10 - T.11

PU = **8**,00€
PACK DE 3 = **24**,00€

SEASON: ■ ■ ■

005 BLACK | 001 WHITE | B12 RED | 808 ROY | 078 GREEN | 694 YELLOW | 193 NAVY

076 LIGHT BLUE | 839 FUXIA | 902 RED / YELLOW | 903 GRENAT | 904 ORANGE | V26 PINK | XBQ PURPLE

Football match day

302SDI0 (pack de 3)

PENAO

SOCKS

Fabric: 97% polyamid, 3% elastane, Omini knitted / Omini tricoté

SIZE:
T.5 - T.6 - T.7 - T.8 - T.9 - T.10 - T.11

PU = **7**,00€
PACK DE 3 = **21**,00€

SEASON: ■ ■ ■

901 BLACK | 902 WHITE | 903 RED | 904 ROY | 905 GREEN | 906 YELLOW | 907 NAVY

Football match day

302UTZ0 (pack de 3)

LYNA

SOCKS

Fabric: 97% polyamid, 3% elastane, Omini knitted on the foot / Omini tricoté sur le pied

SIZE:
T.6 - T.7 - T.8 - T.9 - T.10 - T.11

PU = **7**,00€
PACK DE 3 = **21**,00€

SEASON: ■ ■ ■

RUGBY

UNION BORDEAUX BÈGLES

FC GRENOBLE RUGBY 1892

AB BAYONNE

STADE MONTOIS SM RUGBY

BENETTON RUGBY

RUGBY ROVIGO DELTA 2010 1935

001 WHITE

005 BLACK

076 LIGHT BLUE

808 ROY

B12 RED

193 NAVY

Rugby match day

302V800

POMEZIA
SHORT SLEEVES

Fabric: 100% polyester, Omini embroidered on the sleeves, Kappa embroidered on the chest / Omini brodés sur les manches, Kappa brodé sur la poitrine

Ad SIZE:
S - M - L - XL - 2XL - 3XL - 4XL **34**,00€
Jr SIZE:
6Y - 8Y - 10Y - 12Y - 14Y **30**,00€

SEASON: ■ ■ ■

005 BLACK

193 NAVY

808 ROY

B12 RED

Rugby match day

303L650

SALENTO
SHORT

Fabric: 100% polyester with elastan inserts at crotch and on each side of the short, Omini printed on the left leg and Kappa printed on the right leg / avec des inserts élasthane à l'entrejambe et sur chaque côté du short, Omini imprimé jambe droite et Kappa imprimé jambe gauche.

Ad SIZE:
S - M - L - XL - 2XL - 3XL - 4XL **25**,00€

SEASON: ■ ■ ■

900 NAVY / WHITE

901 BLACK / WHITE

902 RED / WHITE

903 ROY / WHITE

904 GREEN / WHITE

905 YELLOW / BLACK

907 CIEL / WHITE

Rugby match day

303MB60 (pack de 3)

LIPENO
SOCKS

Fabric: 97% polyamid, 3% elastane, socks with stripes, Omini knitted / chaussettes à rayures, Omini tricoté

SIZE:
T.6 - T.7 - T.8 - T.9 - T.10 - T.11 PU = **8**,00€
PACK DE 3 = **24**,00€

SEASON: ■ ■ ■

Rugby match day

303L7I0

TESIS

SHORT SLEEVES

Fabric: 100% polyester, Omini printed on the sleeves, Kappa printed on the chest / Omini imprimés sur les manches, Kappa imprimé sur la poitrine

Ad SIZE:
S - M - L - XL - 2XL - 3XL - 4XL **26**,00€
Jr SIZE:
6Y - 8Y - 10Y - 12Y - 14Y **22**,00€

SEASON: ■ ■ ■

Rugby match day

302QNT0

FREDO

SHORT

Fabric: 100% polyester, Omini embroidered / Omini brodé

Ad SIZE:
S - M - L - XL - 2XL - 3XL - 4XL **18**,00€
Jr SIZE:
6Y - 8Y - 10Y - 12Y - 14Y **16**,00€

SEASON: ■ ■ ■

Rugby match day

302SDI0 (pack de 3)

PENAO

SOCKS

Fabric: 97% polyamid, 3% elastane, Omini knitted / Omini tricoté

SIZE:
T.5 - T.6 - T.7 - T.8 - T.9 - T.10 - T.11 PU = **7**,00€
PACK DE 3 = **21**,00€

SEASON: ■ ■ ■

901 YELLOW / RED

902 GREEN / ROY

909 ROY / BLACK

005 BLACK

T3 / T4 / T5
900 WHITE / BLACK

T4
901 WHITE / ROY

T5
902 WHITE / RED

T3
903 WHITE / ORANGE

808 ROY

Rugby Training

3024BI0

BOZIA
SCRIMMAGE VESTE (reversible)

Fabric: 100% polyester, Kappa printed on the chest, Omini printed on the back / Kappa imprimé sur la poitrine, Omini imprimé au dos

SIZE:
12Y - M - XL - 3XL **25**,00€

SEASON: ■ ■ ■

Rugby match day

3025A20

CARBOLLA PROTECT

Fabric: Breathing fabric B-TEX, E.V.A. foam (220 g/m2), sewings strengthened, Kappa printed on the chest / Renforts en mousse E.V.A. épaules lombaires, Kappa imprimé sur la poitrine

Ad SIZE:
M - XL - 2XL - 3XL **45**,00€
Jr SIZE:
8Y - 12Y **45**,00€

SEASON: ■ ■ ■

Rugby match day

3025P20

TRIMO CASQUE

Fabric: Premolded part E.V.A. foam, velvet inside, Kappa printed on the front / Velours intérieur, casque préformé, Kappa imprimé sur le front

SIZE:
XS - S - M - L - XL **32**,00€

SEASON: ■ ■ ■

Rugby match day

3027LA0

MARCO BALL

Fabric: Outshell: natural and synthetic rubber. Laminated with polyester layers. Hand-stitched / Extérieur : mélange de caoutchouc naturel et synthétique. Multi-couches en polyester. Cousu main

T.3 **20**,00€
T.4 **22**,00€
T.5 **22**,00€

SEASON: ■ ■ ■

Rugby match day

3025A30

MOURIA TEE

Fabric: 100% PVC blended with LD plastic / PVC mélangé avec plastique LD

TU **6**,00€

SEASON: ■ ■ ■

Kappa

Kappa
Kappa

HANDBALL

USAM nîmes gard

USC HANDBALL

CM HB 28 CHARTRES MÉTROPOLE HANDBALL

ANGERS NOYANT

Les Panthères

TOULON ST-CYR VAR HANDBALL

ESB Féminin

CDB L'ART du HANDBALL !

Handball match day

303MBH0

TANIS
SHORT SLEEVES

Fabric: 100% polyester, Kappa embroidered on the chest, banda printed on the sleeves / Kappa brodé sur la poitrine, banda imprimées sur les manches

Ad SIZE:
S/M - L/XL - 2XL - 3XL **26**,00€
Jr SIZE:
6Y/8Y - 10Y/12Y - 14Y **24**,00€

SEASON:

Handball match day

303MBF0

SPERO
SHORT

Fabric: 100% polyester, Kappa embroidered on the left leg, Omini printed on each side / Kappa brodé sur la jambe gauche, Omini imprimés sur les côtés du short

Ad SIZE:
S/M - L/XL - 2XL - 3XL **20**,00€
Jr SIZE:
6Y/8Y - 10Y/12Y - 14Y **18**,00€

SEASON:

Handball match day

303L6H0

TEMPORIO
SHORT SLEEVES

Fabric: 100% polyester, Omini printed on the shoulders, Kappa embroidered on the chest, tonal stripes jersey front / Omini imprimés sur les épaules, Kappa brodé sur la poitrine, rayures ton sur ton face avant maillot

Ad SIZE:
S/M - L/XL - 2XL - 3XL **28**,00€

SEASON:

Handball match day

302DRG0

SALERNE
SHORT

Fabric: 100% polyester, Omini printed on the side and Kappa embroidered on the left leg / Omini imprimés sur les côtés et Kappa brodé sur la jambe gauche

Ad SIZE:
S/M - L/XL - 2XL - 3XL **18**,00€
Jr SIZE:
6Y/8Y - 10Y/12Y - 14Y **16**,00€

SEASON:

Mate SUNJIC
GARDIEN
Union Sportive de Créteil Handball

901 BLACK / WHITE
904 NAVY / WHITE
902 BLACK / PINK
905 WHITE / BLACK
903 GREY MEL
906 BLACK / ORANGE

Handball match day

3020Z80

COSMA PANT

Fabric: heavy jersey 100% cotton, Kappa printed on the leg / Kappa imprimé sur la jambe

SIZE:
XS - S - M - L - XL - 2XL - 3XL **30**,00€

SEASON:

901 BLACK / WHITE
904 NAVY / WHITE
902 BLACK / PINK
903 GREY MEL / WHITE

Handball match day

3020Z90

ENOMA SHORT

Fabric: heavy jersey 100% cotton, Kappa printed on the leg / Kappa imprimé sur la jambe

SIZE:
XS - S - M - L - XL - 2XL - 3XL **25**,00€

SEASON:

903 WHITE / WHITE / BLACK

Handball match day

3028VH0 (pack de 3)

CHIMIDO SOCKS

Fabric: 55% cotton, 44% polyester, 1% elastane, Omini knitted / Omini tricoté sur le côté

SIZE:
35/38 - 39/42 - 43/46 - 47/49 - 50/52 **8**,00€

SEASON:

901 WHITE / WHITE / BLACK

Handball match day

302V9L0 (pack de 3)

ELENO SOCKS

Fabric: 75% cotton, 23% polyamid, 2% elastane, Omini knitted on the back / Ominis tricotés sur l'arrière

SIZE:
35/38 - 39/42 - 43/46 - 47/49 - 50/52 **15**,00€

SEASON:

Mathilde NICOLLET
AILIÈRE DROITE
Chambray Touraine Handball

Maeva DE ALMEIDA
ARRIÈRE GAUCHE
Chambray Touraine Handball

Handball match day (woman)

3025EV0

CASCIA SHORT SLEEVES

Fabric: 100% polyester, Omini printed on shoulders, Kappa embroidered on the shoulder, «Kappa per donna» printed on the front / Omini imprimés sur les épaules, Kappa brodé sur l'épaule, «Kappa per donna» imprimé sur le devant

SIZE:
2XS - S - L - XL - 2XL **20**,00€

SEASON:

Handball match day (woman)

303NDW0

FAENZA SHORT

Fabric: 100% polyester, Omini printed and Kappa embroidered, "Kappa per donna" printed on the back / Omini imprimés et Kappa brodé, "Kappa per donna" imprimé sur l'arrière

Ad SIZE:
XS/S - M/L - XL - 2XL **18**,00€
Jr SIZE:
5Y - 6Y/8Y - 10Y/12Y - 14Y **16**,00€

SEASON:

Handball match day

3028VH0 (pack de 3)

CHIMIDO SOCKS

Fabric: 55% cotton, 44% polyester, 1% elastane, Omini knitted / Omini tricoté sur le côté

SIZE:
35/38 - 39/42 - 43/46 - 47/49 - 50/52 **8**,00€

SEASON:

BASKETBALL

MSB
17
LOUÉ
SPALDING
LNB

MSB

ROUEN
MÉTROPOLE
BASKET

TANGO
BOURGES BASKET

STB
LE HAVRE

BLMA

BASKET
LANDES

HERMINE
NANTES

UFAB
49

SAINT-QUENTIN
AISNE
BASKET-BALL

DISNEYLAND PARIS
LEADERS CUP 2016
LNB

BOULAZAC
BASKET
DORDOGNE

ÉTOILE

Gédéon PIATRD
MENEUR-ARRIÈRE (1/2)
Le Mans Sarthe basket

001 WHITE

005 BLACK

059 ORANGE

078 GREEN

808 ROY

B12 RED

Basket match day

3025H60

CEFALU

JERSEY

Fabric: 100% polyester, plain polyester on the front and mesh polyester at the back, Omini printed on the chest / Omini imprimé sur la poitrine

Ad SIZE:
M - XL - 2XL - 4XL **20**,00€
Jr SIZE:
5Y - 8Y - 12Y - 14Y **18**,00€

SEASON:

001 WHITE

005 BLACK

059 ORANGE

078 GREEN

808 ROY

B12 RED

Basket match day

3026IG0

OPI

SHORT

Fabric: 100% polyester, Omini printed on the left leg / Omini imprimé sur la jambe gauche

Ad SIZE:
M - XL - 2XL - 4XL **20**,00€
Jr SIZE:
5Y - 8Y - 12Y - 14Y **18**,00€

SEASON:

901 WHITE / WHITE / BLACK

Basket match day

302V9L0 (pack de 3)

ELENO

SOCKS

Fabric: 75% cotton, 23% polyamid, 2% elastane, Omini knitted on the back / Ominis tricotés sur l'arrière

SIZE:
35/38 - 39/42 - 43/46 - 47/49 - 50/52 **15**,00€

SEASON:

Diandra TCHATCHOUANG
MENEUR-ARRIÈRE
Tango Bourges Basket

Céline DUMERC
MENEUR
Tango Bourges Basket

001 WHITE

005 BLACK

059 ORANGE

078 GREEN

808 ROY

B12 RED

001 WHITE

005 BLACK

059 ORANGE

078 GREEN

808 ROY

B12 RED

903 WHITE / WHITE / BLACK

Basket match day (woman)

3025HE0

ATRANI JERSEY

Fabric: 100% polyester, plain polyester on the front and mesh polyester at the back, Omini and «Kappa per donna» printed on the front / Omini et «Kappa per donna» imprimé sur le devant

SIZE:
2XS - XS - S - M - L - XL - 2XL **20**,00€

SEASON:

Basket match day (woman)

3026J50

NORCIA SHORT

Fabric: 100% polyester,Omini printed on the left leg, «Kappa per donna» printed on the right leg / Omini imprimé sur la jambe gauche et «Kappa per donna» imprimé sur la jambe droite

SIZE:
2XS - XS - S - M - L - XL - 2XL **20**,00€

SEASON:

Basket match day

3028VH0 (pack de 3)

CHIMIDO SOCKS

Fabric: 55% cotton, 44% polyester, 1% elastane, Omini knitted / Omini tricoté sur le côté

SIZE:
35/38 - 39/42 - 43/46 - 47/49 - 50/52 **8**,00€

SEASON:

Lahaou KONATE
ARRIÈRE-AILIER (2/3)
Le Mans Sarthe basket

Pape-Philippe AMAGOU
ARRIÈRE-MENEUR (2/1)
Le Mans Sarthe basket

900 GREY / ORANGE

901 BLACK / RED

902 ROY / WHITE

Basket match day

3026IF0

PONZA
JERSEY (reversible)

Fabric: reversible 100% mesh polyester, Omini printed on the chest / Omini imprimé sur la poitrine

Ad SIZE:
M - XL - 2XL - 4XL **28**,00€
Jr SIZE:
5Y - 8Y - 12Y - 14Y **25**,00€

SEASON:

001 WHITE

005 BLACK

808 ROY

Basket match day

3026J10

MONTEROSSO
SHOOTER

Fabric: 100% polyester, Omini printed on the chest, Kappa printed under the back collar, product 1/2 zip / Omini imprimé sur la poitrine, Kappa imprimé au dos sous le col, produit 1/2 zip

SIZE:
XS - S - M - L - XL - 2XL - 3XL - 4XL **28**,00€

SEASON:

005 BLACK

193 NAVY

Basket match day

302DRH0

BASI
PANT

Fabric: 100% knitted polyester, Omini printed on the left leg / Omini imprimé sur la jambe gauche

SIZE:
XS - S - M - L - XL - 2XL - 3XL - 4XL **38**,00€

SEASON:

SUBLIMATION

SUBLIMATION

EN 5 ÉTAPES

SUBLIMEZ LES COULEURS DE VOTRE CLUB À PARTIR DE LA FICHE CRÉATION (page 64)

1 CHOISISSEZ VOTRE MODÈLE :

UNE FICHE CRÉA VOUS EST FOURNIE (cf. page 64) **POUR TOUT NOUVEAU PROJET AINSI QU'UN BON DE COMMANDE.**

DANS NOTRE CATALOGUE, SELECTIONNER LE MAILLOT ET SHORT QUI CORRESPOND À VOTRE DISCIPLINE

CHOISISSEZ ENSUITE LES FINITIONS SUIVANT VOTRE MODÈLE

PUIS CHOISISSEZ UN DESIGN DANS LES P. ???? OU FAITES PERSONNALISER SELON VOS ENVIES

2 COMMUNIQUEZ VOTRE CAHIER DES CHARGES AU SERVICE DESIGN :

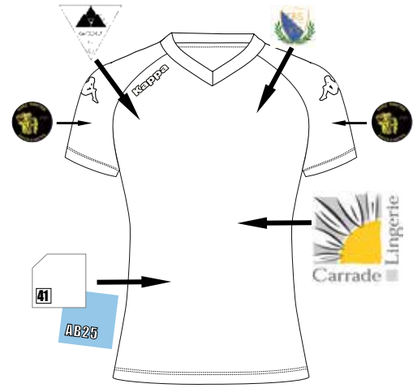

DÉTERMINEZ LES COULEURS OU MOTIFS SOUHAITÉS, TRANSMETTEZ-NOUS LES COULEURS DE VOTRE CLUB, LES LOGOS ET EMBLÈMES DE VOS SPONSORS ET VOS EXIGENCES :

NOTRE ÉQUIPE SAURA VOUS PROPOSER LES MEILLEURES SOLUTIONS GRAPHIQUES.

ATTENTION ! Notre nuancier de couleurs est donné à titre indicatif : les couleurs obtenues sur le tissu peuvent légèrement différer. Merci de nous indiquer si vous avez des couleurs précises à respecter impérativement ou de nous envoyer un échantillon pour avoir un rendu conforme.

Conditions commerciales 2016 de l'activité sublimation

- **FRAIS :**

- Frais BAT : 30 € TTC (1 BAT avec 3 propositions maximum + 3 modifications).
- Au-delà de la 3e modification du BAT, 30 € TTC seront facturés par BAT supplémentaire.
- Frais Techniques pour logo à redessiner : 60 € TTC / logo.
- Production d'un BAT textile (maillot ou short) : prix achat brut sans remise + FRAIS transport 25 € TTC.
- Personnalisation avec un sponsor différent sur chaque maillot d'une même commande : + 3 € TTC / maillot.
- Personnalisation avec nom ou prénom : 1,5 € TTC.
- Franco de port pour toute commande supérieure à 8 maillots.
- Frais de livraison 25 € TTC pour toute commande inférieure à 8 maillots.
- Demande de transport express (24h) à la charge du client.
- Les remises clients s'appliquent sur les sublimés à hauteur de 25 % maximum.

LA SUBLIMATION, EN QUOI ÇA CONSISTE ?

La sublimation tissu est une technique d'impression numérique consistant à imprimer des images sur un support en tissu polyester majoritaire avec des encres spécialement conçues à cet effet.

En terme de couleurs, la sublimation permet de reproduire fidèlement les couleurs présentes sur le logo ou l'image à imprimer. La reproduction des images se fait ainsi en haute définition avec des couleurs éclatantes, une qualité de contraste, une intensité et une profondeur de couleur inégalée.

3 RECEVEZ NOS PROPOSITIONS ET SÉLECTIONNEZ :

VOUS RECEVREZ NOS PROPOSITIONS BAT (BON À TIRER) **DE VOTRE MAILLOT OU SHORT.**

AVEC VOS COMMENTAIRES, NOUS ÉLABORONS LA PROPOSITION GRAPHIQUE FINALE.

4 VALIDEZ LE BON À TIRER :

VALIDEZ LA PROPOSITION GRAPHIQUE FINALE ET CONFIRMEZ VOTRE COMMANDE (QUANTITÉS, TAILLES, NUMÉROS, NOMS...).

5 RÉCEPTIONNEZ VOTRE COMMANDE :

LORS DE LA COMMANDE DÉFINITIVE, LE SERVICE COMMERCIAL SUBLIMATION VOUS INDIQUE LE DÉLAI DE LIVRAISON.

IMPORTANT ! Les matières, les finitions, les placements des logos Kappa et Ominis Kappa sont définis préalablement en fonction du modèle choisi. La couleur du fil de couture correspondra à la couleur dominante du maillot.

POUR UNE IMPRESSION DE QUALITÉ MERCI DE NOUS FOURNIR IMPÉRATIVEMENT LES LOGOS ET VISUELS EN HAUTE DÉFINITION, IDÉALEMENT EN FORMAT ILLUSTRATOR VECTORIEL
POUR EVITER LA PERTE DE TEMPS FAUTE D'UN MANQUE D'INFORMATIONS, MERCI DE REMPLIR LA FICHE CRÉATION SUBLIMATION PAGE SUIVANTE.

Conditions commerciales 2016 de l'activité sublimation

- **DÉLAI :**

- Délai d'envoi du 1er BAT après réception de tous les éléments : entre 3 et 5 jours en basse saison (décembre à mai) et 7 jours en pleine saison (juin à novembre)
- Délai modification BATpar Kappa : basse saison sous 3 jours maximum, haute saison entre 3 et 5 jours.
- Délai de livraison entre 5 et 7 semaines à réception de la validation du BAT et de la commande et en fonction de la charge des usines.
- Délai de transport : 48h/72h.

- **INFOS PRATIQUES :**

- Si besoin mise à disposition gratuite d'échantillons pour essayages.
- LES KITS ESSAYAGE DOIVENT ÊTRE ESSAYÉS AU PLUS VITE ET RETOURNÉS DÈS QUE POSSIBLE AU SIÈGE SINON ILS SERONT FACTURÉS.
- En raison de la personnalisation les articles ne sont ni repris ni échangés : attention aux tailles.
- Articles livrés en colis regroupés par référence et par taille.
- Articles fabriqués principalement en France.
- En raison d'une forte activité de juin à novembre, dans la mesure du possible, merci de faire vos demandes avant cette période.
- MERCI DE BIEN VÉRIFIER LES CONFIRMATIONS DE COMMANDES ENVOYÉES POUR EVITER TOUTE ERREUR LORS DE LA FACTURATION

FICHE CREA4SUBLIMATION

FOOTBALL ☐ RUGBY ☐ BASKET ☐ HANDBALL ☐

NOM MAILLOT

JOUEUR — GARDIEN

SANS MANCHES ☐ MANCHES COURTES ☐ MANCHES LONGUES ☐

COL ROND ☐ COL V ☐ COL KAPPA ☐

DESIGN N°

RÉFÉRENCE COULEUR — DOMINANTE — SECONDE — TROISIÈME

NOM SHORT

NOM SHORT/PANT

RÉFÉRENCE COULEUR

1 14 ☐

2 14 ☐

3 14 ☐

4 14 ☐

5 14 ☐

6 14 ☐

1	ETG14	AB25
32	15	23
SMR2	42	30
43	FLHB12	28
5	16	27
8	17	33
9	18	34
DFC07	20	35
UBB6	24	36
10	SPO	41
11	22	40

NOM DU MAGASIN :

NOM DU CLUB :

DATE DE DEMANDE :

REMISE SPORTCO :

COMMANDE

TOTAL PIÈCES :

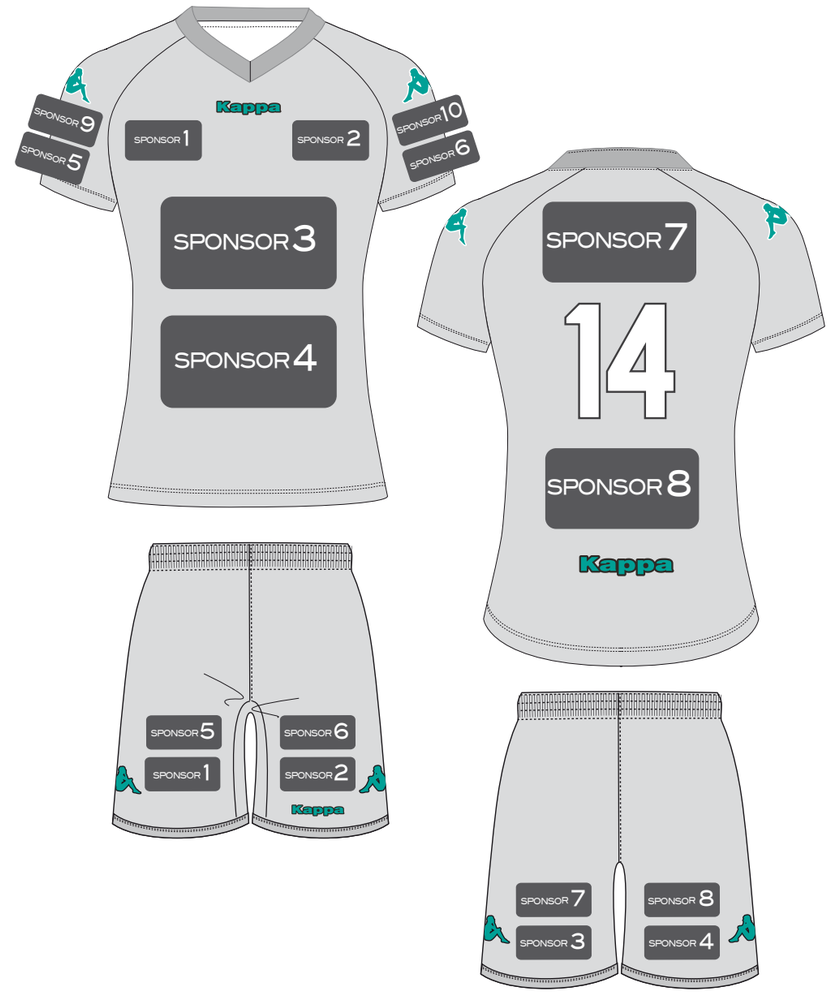

POUR UNE IMPRESSION DE QUALITÉ MERCI DE NOUS FOURNIR IMPÉRATIVEMENT
LES LOGOS ET VISUELS EN HAUTE DÉFINITION, IDÉALEMENT EN FORMAT ILLUSTRATOR VECTORIEL

SPONSORS MAILLOT

1 .....
2 .....
3 .....
4 .....
5 .....
6 .....
7 .....
8 .....
9 .....
10 .....

SPONSORS SHORT

1 .....
2 .....
3 .....
4 .....
5 .....
6 .....
7 .....
8 .....

COMMENTAIRES

SUBLIMATION

SUBLIM4TEAM

STYLE DESIGN SUBLIMATION

MEILLEURES VENTES 2015

TOUS LES DESIGN SONT TRANSPOSABLES D'UN SPORT À UN AUTRE

CES MODÈLES DE DESIGN VOUS PERMETTENT D'AVOIR UNE IDÉE DE CE QUI EST RÉALISABLE, MAIS ILS NE SONT PAS FIGÉS, TOUT EST RÉALISABLE (OU PRESQUE), AVEC LES COULEURS DE VOTRE CLUB !

SUBLIM4TEAM

STYLE DESIGN SUBLIMATION

TOUS LES DESIGN SONT TRANSPOSABLES D'UN SPORT À UN AUTRE

CES MODÈLES DE DESIGN VOUS PERMETTENT D'AVOIR UNE IDÉE DE CE QUI EST RÉALISABLE, MAIS ILS NE SONT PAS FIGÉS, TOUT EST RÉALISABLE (OU PRESQUE), AVEC LES COULEURS DE VOTRE CLUB !

CES MODÈLES DE DESIGN VOUS PERMETTENT D'AVOIR UNE IDÉE DE CE QUI EST RÉALISABLE, MAIS ILS NE SONT PAS FIGÉS, TOUT EST RÉALISABLE (OU PRESQUE), AVEC LES COULEURS DE VOTRE CLUB !

WOMEN

KFBM8F

VALENTINA SHIRT

Fabric: 100% polyester
150 gr/m²
VALENTINA SHIRT SHORT SLEEVES **65**,00€
VALENTINA SHIRT LONG SLEEVES **70,**00€
SIZE: XS / S / M / L / XL / 2XL / 3XL
SEASON: ■■■

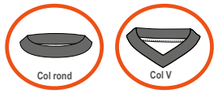

KFBS7F

EMMA SHORT

Fabric: 100% polyester
150 gr/m²
EMMA SHORT **45**,00€
SIZE: XS / S / M / L / XL / 2XL / 3XL
SEASON: ■■■

KFBM9F

ORNELA SHIRT

Fabric: 100% polyester
150 gr/m²
ORNELA SHIRT SHORT SLEEVES **55**,00€
ORNELA SHIRT LONG SLEEVES **60,**00€
Ad SIZE: S / M / L / XL / 2XL / 3XL / 4XL
Jr SIZE: 6Y / 8Y / 10Y / 12Y / 14Y
SEASON: ■■■
Coupe identique mais changement de matière.

KFBS16F

MALEO SHORT

Fabric: 100% polyester
150 gr/m²
SOLO SHORT **40**,00€
Ad SIZE: S / M / L / XL / 2XL / 3XL / 4XL
Jr SIZE: 6Y / 8Y / 10Y / 12Y / 14Y
SEASON: ■■■

KFBM22F

BACARI SHIRT

Fabric: 100% polyester
150 gr/m²
BACARI SHIRT SHORT SLEEVES **65**,00€
BACARI SHIRT LONG SLEEVES **70,**00€
Ad SIZE: S / M / L / XL / 2XL / 3XL / 4XL
Jr SIZE: 6Y / 8Y / 10Y / 12Y / 14Y
SEASON: ■■■

KFBM5F

TORA SHIRT

Fabric: 84% polyester + 16% élasthane
175 gr/m²
TORA SHIRT SHORT SLEEVES **75**,00€
TORA SHIRT LONG SLEEVES **80,**00€
Ad SIZE: S / M / L / XL / 2XL / 3XL / 4XL
Jr SIZE: 6Y / 8Y / 10Y / 12Y / 14Y
SEASON: ■■■

KFBS9F

PRATO SHORT

Fabric: 84% polyester + 16% élasthane
175 gr/m²
PRATO SHORT **50**,00€
Ad SIZE: S / M / L / XL / 2XL / 3XL / 4XL
Jr SIZE: 6Y / 8Y / 10Y / 12Y / 14Y
SEASON: ■■■

LES PLACEMENTS DES LOGOS ET OMINIS KAPPA SONT DÉFINIS EN FONCTION DU MODÈLE CHOISI.

LES PLACEMENTS DES LOGOS ET OMINIS KAPPA SONT DÉFINIS EN FONCTION DU MODÈLE CHOISI.

WOMEN

KRUM10
MANUELA SHIRT
Fabric: 100% polyester
240 gr/m²
MANUELA SHIRT SHORT SLEEVES **75**,00€
Ad SIZE: S / M / L / XL / 2XL / 3XL
Jr SIZE: 6Y / 8Y / 10Y / 12Y / 14Y
SEASON: ■■■

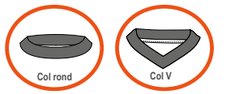

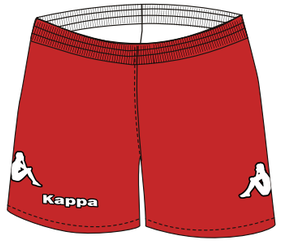

KRUS4F
MARIA SHORT
Fabric: 100% polyester
190 gr/m²
MARIA SHORT **45**,00€
Ad SIZE: S / M / L / XL / 2XL / 3XL
Jr SIZE: 6Y / 8Y / 10Y / 12Y / 14Y
SEASON: ■■■

KRUM11
ANGELA SHIRT
Fabric: 100% polyester
195 gr/m²
ANGELA SHIRT SHORT SLEEVES **55**,00€
Ad SIZE: S / M / L / XL / 2XL / 3XL / 4XL / 5XL
Jr SIZE: 6Y / 8Y / 10Y / 12Y / 14Y
SEASON: ■■■

KRUS8F
RIOLO SHORT
Fabric: 100% polyester
195 gr/m²
RIOLO SHORT **35**,00€
Ad SIZE: S / M / L / XL / 2XL / 3XL / 4XL / 5XL
Jr SIZE: 6Y / 8Y / 10Y / 12Y / 14Y
SEASON: ■■■

KRUM9F
NAEL SHIRT
Fabric: 100% polyester
240 gr/m²
NAEL SHIRT SHORT SLEEVES **75**,00€
Ad SIZE: S / M / L / XL / 2XL / 3XL / 4XL / 5XL
Jr SIZE: 6Y / 8Y / 10Y / 12Y / 14Y
SEASON: ■■■

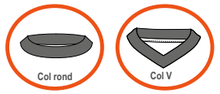

KRUS2F
TOYA SHORT
Fabric: 100% polyester
190 gr/m²
TOYA SHORT **45**,00€
Ad SIZE: S / M / L / XL / 2XL / 3XL / 4XL / 5XL
Jr SIZE: 6Y / 8Y / 10Y / 12Y / 14Y
SEASON: ■■■

KRUM1F
PIAGGIARI SHIRT
Fabric: 93% polyester + 7% elasthane
290 gr/m²
PIAGGIARI SHIRT SHORT SLEEVES **110**,00€
Ad SIZE: S / M / L / XL / 2XL / 3XL / 4XL / 5XL
Jr SIZE: 6Y / 8Y / 10Y / 12Y / 14Y
SEASON: ■■■

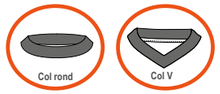

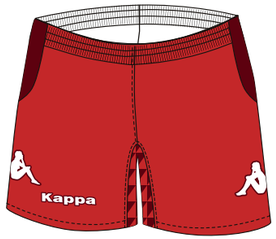

KRUS1F
RAFA SHORT
Fabric: 100% polyester
190 gr/m² / 195 gr/m²
RAFA SHORT **70**,00€
Ad SIZE: S / M / L / XL / 2XL / 3XL / 4XL / 5XL
Jr SIZE: 6Y / 8Y / 10Y / 12Y / 14Y
SEASON: ■■■

LES PLACEMENTS DES LOGOS ET OMINIS KAPPA SONT DÉFINIS EN FONCTION DU MODÈLE CHOISI.

LES PLACEMENTS DES LOGOS ET OMINIS KAPPA SONT DÉFINIS EN FONCTION DU MODÈLE CHOISI.

WOMEN

KHBM02F
CORONA SHIRT
Fabric: 92% polyester + 8% élasthane
195 gr/m²
CORONA SHIRT SHORT SLEEVES **75**,00€
SIZE: XS / S / M / L / XL / 2XL / 3XL
SEASON: ■ ■ ■

KHBS6F
CHIARA SHORT
Fabric: 92% polyester + 8% élasthane
195 gr/m²
CHIARA SHORT **45**,00€
SIZE: XS / S / M / L / XL / 2XL / 3XL
SEASON: ■ ■ ■

KHBM7F
TRENTO GOALKEEPER SHIRT
Fabric: 100% polyester
270 gr/m²
Fabric: 92% polyester + 8% élasthane
195 gr/m²
TRENTO GOALKEEPER SHIRT LONG SLEEVES **100**,00€
SIZE: S / M / L / XL / 2XL / 3XL / 4XL / 5XL
SEASON: ■ ■ ■

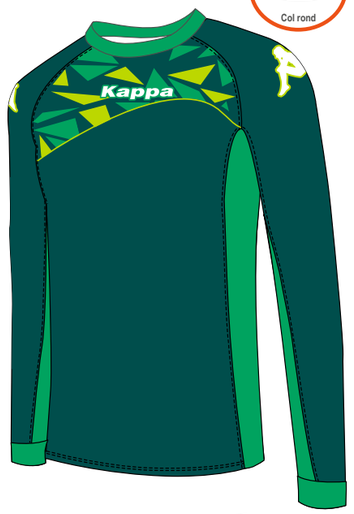

KASP1F
TREVISO GOALKEEPER PANT
Fabric: 100% polyester
270 gr/m²
TREVISO GOALKEEPER PANT **100**,00€
SIZE: S / M / L / XL / 2XL / 3XL / 4XL / 5XL
SEASON: ■ ■ ■

KHBM3F
ROMEO SHIRT
Fabric: 100% polyester
150 gr/m²
ROMEO SHIRT SHORT SLEEVES **55**,00€
Ad SIZE: S / M / L / XL / 2XL / 3XL / 4XL
Jr SIZE: 6Y / 8Y / 10Y / 12Y / 14Y
SEASON: ■ ■ ■
Coupe identique mais changement de matière.

KHBS3F
ANNA SHORT
Fabric: 100% polyester
150 gr/m²
ANNA SHORT **40**,00€
Ad SIZE: S / M / L / XL / 2XL / 3XL / 4XL
Jr SIZE: 6Y / 8Y / 10Y / 12Y / 14Y
SEASON: ■ ■ ■

KHBM01F
ZAMON SHIRT
Fabric: 92% polyester + 8% élasthane
195 gr/m²
ZAMON SHIRT SHORT SLEEVES **85**,00€
SIZE: S / M / L / XL / 2XL / 3XL / 4XL
SEASON: ■ ■ ■

KHBS4F
RIMINI SHORT
Fabric: 92% polyester + 8% élasthane
195 gr/m²
RIMINI SHORT **50**,00€
SIZE: S / M / L / XL / 2XL / 3XL / 4XL
SEASON: ■ ■ ■

LES PLACEMENTS DES LOGOS ET OMINIS KAPPA SONT DÉFINIS EN FONCTION DU MODÈLE CHOISI.

LES PLACEMENTS DES LOGOS ET OMINIS KAPPA SONT DÉFINIS EN FONCTION DU MODÈLE CHOISI.

WOMEN

KBBM13
FRANCESCA SHIRT
Fabric: 100% polyester
145 gr/m²
FRANCESCA SHIRT WITHOUT SLEEVES **50**,00€
Ad SIZE: XS / S / M / L / XL / 2XL / 3XL
Jr SIZE: 6Y / 8Y / 10Y / 12Y / 14Y
SEASON: SEASON: ■ ■ ■

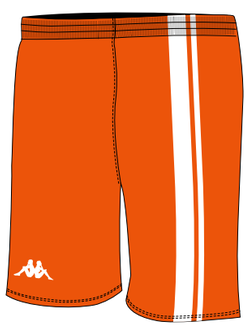

KBBM03F
CAVA SHIRT
Fabric: 92% polyester + 8% élasthane
185 gr/m²
Fabric: 92% polyester + 8% élasthane
195 gr/m²
CAVA SHIRT WITHOUT SLEEVES **70**,00€
SIZE: XS / S / M / L / XL / 2XL / 3XL
SEASON: ■ ■ ■

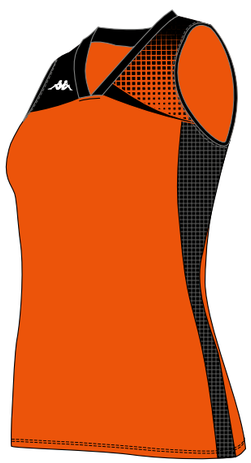

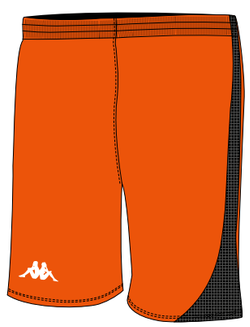

KBBM04F
DALIA SURMAILLOT
Fabric: 100% polyester
140 gr/m²
DALIA SURMAILLOT SHORT SLEEVES **60**,00€
Ad SIZE: XS / S / M / L / XL / 2XL / 3XL
Jr SIZE: 6Y / 8Y / 10Y / 12Y / 14Y
SEASON: ■ ■ ■

KBBS6F
ANDRIA SHORT
Fabric: 100% polyester
145 gr/m²
ANDRIA SHORT **45**,00€
Ad SIZE: XS / S / M / L / XL / 2XL / 3XL
Jr SIZE: 6Y / 8Y / 10Y / 12Y / 14Y
SEASON: ■ ■ ■

KBBS01
PARMA SHORT
Fabric: 92% polyester + 8% élasthane
185 gr/m²
Fabric: 92% polyester + 8% élasthane
195 gr/m²
PARMA SHORT **65**,00€
SIZE: XS / S / M / L / XL / 2XL / 3XL
SEASON: ■ ■ ■

KBBM3F
ELENA SURMAILLOT
Fabric: 100% polyester
155 gr/m²
ELENA SURMAILLOT SHORT SLEEVES **60**,00€
Ad SIZE: S / M / L / XL / 2XL / 3XL / 4XL
Jr SIZE: 6Y / 8Y / 10Y / 12Y / 14Y
SEASON: ■ ■ ■

LES PLACEMENTS DES LOGOS ET OMINIS KAPPA SONT DÉFINIS EN FONCTION DU MODÈLE CHOISI.

KBBM2F
MAYA SHIRT
Fabric: 100% polyester
145 gr/m²
MAYA SHIRT WITHOUT SLEEVES **50**,00€
Ad SIZE: S / M / L / XL / 2XL / 3XL / 4XL
Jr SIZE: 6Y / 8Y / 10Y / 12Y / 14Y
SEASON: ■ ■ ■

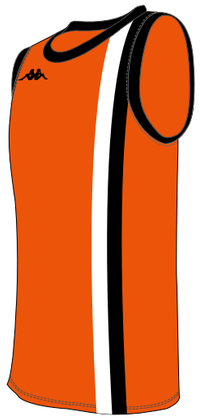

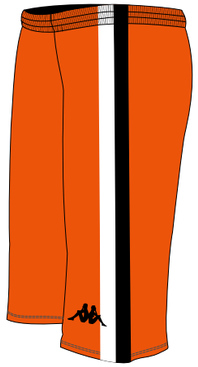

KBBM05F
RIPOSTO SHIRT
Fabric: 92% polyester + 8% élasthane
185 gr/m²
RIPOSTO SHIRT WITHOUT SLEEVES **70**,00€
SIZE: S / M / L / XL / 2XL / 3XL / 4XL
SEASON: ■ ■ ■

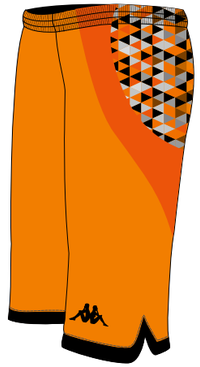

KBBM01F
SPURO SHIRT
Fabric: 92% polyester + 8% élasthane
185 gr/m²
Fabric: 92% polyester + 8% élasthane
195 gr/m²
SPURO SHORT SLEEVES **95**,00€
SIZE: S / M / L / XL / 2XL / 3XL / 4XL
SEASON: ■ ■ ■

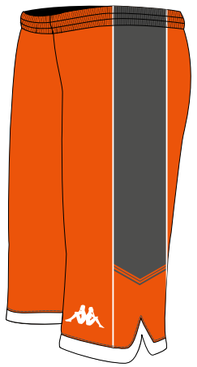

KBBS2F
KINDA SHORT
Fabric: 100% polyester
145 gr/m²
KINDA SHORT **45**,00€
Ad SIZE: S / M / L / XL / 2XL / 3XL / 4XL
Jr SIZE: 6Y / 8Y / 10Y / 12Y / 14Y
SEASON: ■ ■ ■

KBBS02F
GOLDO SHORT
Fabric: 92% polyester + 8% élasthane
185 gr/m²
GOLDO SHORT **65**,00€
SIZE: S / M / L / XL / 2XL / 3XL / 4XL
SEASON: ■ ■ ■

LES PLACEMENTS DES LOGOS ET OMINIS KAPPA SONT DÉFINIS EN FONCTION DU MODÈLE CHOISI.

PRO TEAM

Arnold BOUKA MOUTOU
DÉFENSEUR
Angers SCO

Slimane SISSOKO
ATTAQUANT
Angers SCO

901 RED | 902 BLACK | 903 NAVY | 904 ROY

Pro Team

3024KL0

BORKA
TRAINING SLEEVELESS

Fabric: interlock 100% polyester on front, mesh 100% polyester on back, Kappa printed on the chest / Kappa imprimé sur la poitrine

SIZE:
S - M - L - XL - 2XL - 3XL - 4XL - 5XL **32**,00€

SEASON:

900 WHITE | 902 BLACK

901 RED | 903 NAVY | 904 ROY

Pro Team

3024K90

ALABAMA
TRAINING TEE SLEEVES

Fabric: interlock 100% polyester on front, mesh 100% polyester on back, Kappa printed on the chest, Omini printed on shoulders / Kappa imprimé sur la poitrine, Omini imprimés sur les épaules

SIZE:
S - M - L - XL - 2XL - 3XL - 4XL - 5XL **38**,00€

SEASON:

902 BLACK

903 NAVY

Pro Team

3024KA0

BRANTA
TRAINING SHORT

Fabric: 100% polyester twill, Omini printed on the left leg / Omini imprimé sur la jambe gauche

SIZE:
S - M - L - XL - 2XL - 3XL - 4XL **32**,00€

SEASON:

902 BLACK

903 NAVY

Pro Team

3024KB0

ARENA
TRAINING BERMUDA
WITH POCKETS

Fabric: 100% polyester twill, Omini printed on the left leg / Omini imprimé sur la jambe gauche

SIZE:
S - M - L - XL - 2XL - 3XL - 4XL **38**,00€

SEASON:

901 RED

902 BLACK

903 NAVY

Pro Team

3024KC0

DOCKA

TRAINING SWEAT 1/2 ZIP

Fabric: 100% polyester, Kappa printed on the chest, Omini printed on shoulders / Kappa imprimé sur la poitrine, Omini imprimés sur les épaules

SIZE:
S - M - L - XL - 2XL - 3XL - 4XL **50**,00€

SEASON:

901 RED

902 BLACK

903 NAVY

904 ROY

Pro Team

3024KD0

TRANNA

TRAINING SWEAT

Fabric: 100% polyester, Kappa printed on the chest, Omini printed on shoulders / Kappa imprimé sur la poitrine, Omini imprimés sur les épaules

SIZE:
S - M - L - XL - 2XL - 3XL - 4XL **45**,00€

SEASON:

902 BLACK

903 NAVY

Pro Team

3024KG0

VEGA

TRAINING 3/4 PANT WITH POCKETS

Fabric: 100% polyester, Omini printed on the left leg / Omini imprimé sur la jambe gauche

SIZE:
S - M - L - XL - 2XL - 3XL - 4XL **42**,00€

SEASON:

902 BLACK

903 NAVY

Pro Team

3024KF0

NITRA

TRAINING PANT WITH POCKETS

Fabric: 100% polyester, Omini printed on the left leg / Omini imprimé sur la jambe gauche

SIZE:
S - M - L - XL - 2XL - 3XL - 4XL **50**,00€

SEASON:

Arnold BOUKA MOUTOU
DÉFENSEUR
Angers SCO

Gaël ANGOULA
DÉFENSEUR
Angers SCO

Slimane SISSOKO
ATTAQUANT
Angers SCO

Jean-Pierre NSAME
ATTAQUANT
Angers SCO

902 BLACK

903 NAVY

Pro Team

3024KH0

GORMA
TRAINING JACKET

Fabric: 100% polyester, Kappa printed on the chest, Omini printed on shoulders / Kappa imprimé sur la poitrine, Omini imprimé sur les épaules

SIZE:
S - M - L - XL - 2XL - 3XL - 4XL **90**,00€

SEASON:

902 BLACK

903 NAVY

Pro Team

3024LI0

DICA
LONG JACKET

Fabric: 100% polyester, Kappa printed on the chest, Omini printed on shoulders / Kappa imprimé sur la poitrine, Omini imprimé sur les épaules

SIZE:
S - M - L - XL - 2XL - 3XL - 4XL **130**,00€

SEASON:

SELECT YOUR STYLE

ALABAMA 3024K90

BORKA 3024KL0

DOCKA 3024KC0

TRANNA 3024KD0

NITRA 3024KF0

VEGA 3024KG0

VEGA 3024KG0

BRANTA 3024KA0

DICA 3024LI0

GORMA 3024KH0

ALABAMA 3024K90

BORKA 3024KL0

DOCKA 3024KC0

TRANNA 3024KD0

NITRA 3024KF0

VEGA 3024KG0

VEGA 3024KG0

BRANTA 3024KA0

DICA 3024LI0

GORMA 3024KH0

BANDA

Fara GOMIS
DÉFENSEUR
Les Voltigeurs de Châteaubriant

Théo BLOUDEAU
MILIEU
Les Voltigeurs de Châteaubriant

005 BLACK

193 NAVY

808 ROY

B12 RED

Banda

303L680

SACCO
TRAINING SWEAT 1/2 ZIP

Fabric: 100% polyester, Kappa embroidered on the chest, banda printed on the sleeves / Kappa brodé sur la poitrine, banda imprimées sur les manches

Ad SIZE:
S - M - L - XL - 2XL - 3XL - 4XL **40**,00€
Jr SIZE:
6Y - 8Y - 10Y - 12Y - 14Y **36**,00€

SEASON:

001 WHITE

005 BLACK

193 NAVY

808 ROY

B12 RED

Banda

303MBG0

TINASIO
POLO

Fabric: 100% polyester, Kappa embroidered on the chest, banda printed on the sleeves / Kappa brodé sur la poitrine, banda imprimées sur les manches

SIZE:
S - M - L - XL - 2XL - 3XL - 4XL **32**,00€

SEASON:

005 BLACK

193 NAVY

Banda

303L660

PAGINO
TRAINING PANT

Fabric: 100% polyester, Kappa printed on the right leg, banda printed on the legs / Kappa imprimé sur la jambe droite, banda imprimées sur les jambes

Ad SIZE:
S - M - L - XL - 2XL - 3XL - 4XL **38**,00€
Jr SIZE:
6Y - 8Y - 10Y - 12Y - 14Y **32**,00€

SEASON:

Théo BLOUDEAU
MILIEU
Les Voltigeurs de Châteaubriant

Fara GOMIS
DÉFENSEUR
Les Voltigeurs de Châteaubriant

005 BLACK | 193 NAVY | 808 ROY | B12 RED

Banda

303L6B0

SAGUEDO
TRAINING SWEAT

Fabric: 100% polyester, Kappa embroidered on the chest, banda printed on the sleeves / Kappa brodé sur la poitrine, banda imprimées sur les manches

Ad SIZE:
S - M - L - XL - 2XL - 3XL - 4XL **36**,00€
Jr SIZE:
6Y - 8Y - 10Y - 12Y - 14Y **33**,00€

SEASON: ■ ■ ■

005 BLACK | XHK GREEN | 193 NAVY

694 YELLOW | 808 ROY | B12 RED

Banda

303MBH0

TANIS
SHORT SLEEVES

Fabric: 100% polyester, Kappa embroidered on the chest, banda printed on the sleeves / Kappa brodé sur la poitrine, banda imprimées sur les manches

Ad SIZE:
S/M - L/XL - 2XL - 3XL **26**,00€
Jr SIZE:
6Y/8Y - 10Y/12Y - 14Y **24**,00€

SEASON: ■ ■ ■

005 BLACK | 193 NAVY

Banda

303L6Y0

BARDINO
TRAINING LONG SHORT

Fabric: 100% polyester, Kappa printed on the back, banda printed on the legs / Kappa imprimé sur l'arrière, banda imprimées sur les jambes

Ad SIZE:
S - M - L - XL - 2XL - 3XL - 4XL **28**,00€
Jr SIZE:
6Y - 8Y - 10Y - 12Y - 14Y **25**,00€

SEASON: ■ ■ ■

SELECT YOUR STYLE

SACCO 303L380

SAGUEDO 303L6B0

TINASIO 303MBG0

TANIS 303MBH0

PAGINO 303L660

BARDINO 303L6Y0

SACCO 303L380

SAGUEDO 303L6B0

TINASIO 303MBG0

TANIS 303MBH0

PAGINO 303L660

BARDINO 303L6Y0

CONTRASTO

Fodiba DANSO
ATTAQUANT
Union Sportive Boulogne Côte d'Opale

John HERVÉ
MILIEU
Les Voltigeurs de Châteaubriant

Fara GOMIS
DÉFENSEUR
Les Voltigeurs de Châteaubriant

909 NAVY / NAVY

917 BLACK / GREY

918 BLACK / RED

914 BLACK / ROY

920 BLACK / ORANGE

919 BLACK / YELLOW

915 BLACK / GREEN

Contrasto

302DSJ0

ARQUA
TRAINING SWEAT 1/2 ZIP

Fabric: 100% polyester, Kappa embroidered on the chest, Omini embroidered on shoulders / Kappa brodé sur la poitrine, Omini brodé sur les épaules

Ad SIZE:
S - M - L - XL - 2XL - 3XL - 4XL **40**,00€
Jr SIZE:
6Y - 8Y - 10Y - 12Y - 14Y **36**,00€

SEASON: ■ ■ ■

901 WHITE / BLACK

904 BLACK / WHITE

Contrasto

302EVV0

PALLA
POLO

Fabric: 100% polyester piqué, authentic logo embroidered on the chest, authentic label under the collar / logo authentic brodé sur la poitrine, authentic label sous le col

SIZE:
S - M - L - XL - 2XL - 3XL - 4XL **30**,00€

SEASON: ■ ■ ■

902 NAVY / WHITE

910 ROY / YELLOW

909 GREEN / WHITE

005 BLACK

193 NAVY

Contrasto

302DST0

GIOVI
TRAINING PANT

Fabric: 100% polyester, Kappa and Omini printed on the front / Kappa et Omini imprimés devant

Ad SIZE:
S - M - L - XL - 2XL - 3XL - 4XL **38**,00€
Jr SIZE:
6Y - 8Y - 10Y - 12Y - 14Y **32**,00€

SEASON: ■ ■ ■

Théo BLOUDEAU
MILIEU
Les Voltigeurs de Châteaubriant

Fodiba DANSO
ATTAQUANT
Union Sportive Boulogne Côte d'Opale

909 NAVY / NAVY

917 BLACK / GREY

922 RED / BLACK

923 ROY / BLACK

926 ORANGE / BLACK

924 GREEN / BLACK

925 YELLOW / BLACK

Contrasto

302DSS0

MARE TRAINING SWEAT

Fabric: 100% polyester, Kappa embroidered on the chest, thumb hole sleeves. Omini embroidered on shoulders / Kappa brodé sur la poitrine, manches avec passe-pouce. Omini brodé sur les épaules

Ad SIZE:
S - M - L - XL - 2XL - 3XL - 4XL **36**,00€
Jr SIZE:
6Y - 8Y - 10Y - 12Y - 14Y **33** ,00€

SEASON: ■ ■ ■

193 NAVY

005 BLACK

B12 RED

808 ROY

026 ORANGE

694 YELLOW

XHK GREEN

001 WHITE

Contrasto

302DRD0

PAVIE SHORT SLEEVES

Fabric: 100% polyester, Omini printed on the shoulders, Kappa embroidered on the chest / Omini imprimés sur les épaules, Kappa brodé sur la poitrine

Ad SIZE:
S/M - L/XL - 2XL - 3XL **22**,00€
Jr SIZE:
6Y/8Y - 10Y/12Y - 14Y **20**,00€

SEASON: ■ ■ ■

193 NAVY

005 BLACK

Contrasto

302DSU0

MAROSTICA TRAINING LONG SHORT

Fabric: 100% polyester, Kappa printed on the front, Omini printed on the back / Kappa imprimé devant, Omini imprimé derrière

Ad SIZE:
S - M - L - XL - 2XL - 3XL - 4XL **28**,00€
Jr SIZE:
6Y - 8Y - 10Y - 12Y - 14Y **25**,00€

SEASON: ■ ■ ■

SELECT YOUR STYLE

ARQUA 302DSJ0

MARE 302DSS0

PAVIE 302DRD0

PALLA 302EVV0

GIOVI 302DST0

MAROSTICA 302DSU0

ARQUA 302DSJ0

MARE 302DSS0

PAVIE 302DRD0

PALLA 302EVV0

GIOVI 302DST0

MAROSTICA 302DSU0

TRAINING
Gijón
HUAWEI

001 WHITE | 005 BLACK | 808 BLUE / YELLOW FLUO | V07 YELLOW FLUO / BLUE

Training

302DPR0

TERAMO
UNDERWEAR SHORT SLEEVES

Fabric: 95% polyester, 5% spandex with wicking - quick dry treatment, Kappa printed on the chest, Omini printed on sleeves / Kappa imprimé sur la poitrine, Omini imprimés sur les manches

SIZE:
XS - S - M - L - XL - 2XL - 3XL - 4XL **25**,00€

SEASON: ■ ■ ■

001 WHITE | 005 BLACK | 026 ORANGE | 076 LIGHT BLUE

Training

302FEU0

TERAMO
UNDERWEAR LONG SLEEVES

Fabric: 95% polyester, 5% spandex with wicking - quick dry treatment, thumb hole sleeves. Kappa printed on the chest / Kappa imprimé sur la poitrine, manches avec passe-pouce.

Ad SIZE:
XS - S - M - L - XL - 2XL - 3XL - 4XL **30**,00€
Jr SIZE:
6Y - 8Y - 10Y - 12Y **27**,00€

SEASON: ■ ■ ■

193 NAVY | 694 YELLOW | 808 ROY | 839 FUXIA

B12 RED | XHK GREEN

John HERVÉ
MILIEU
Les Voltigeurs de Châteaubriant

005 BLACK 193 NAVY 808 ROY B12 RED

Training

303L7J0

VADO
WINDBREAKER JACKET

Fabric: 100% polyester waterproof, Kappa embroidered on the chest, Omini printed on the shoulders / Kappa brodé sur la poitrine, Omini imprimés sur les épaules

Ad SIZE:
S - M - L - XL - 2XL - 3XL - 4XL **40**,00€
Jr SIZE:
6Y - 8Y - 10Y - 12Y - 14Y **36**,00€

SEASON:

005 BLACK 193 NAVY

Training

302DSX0

DORIA
WINDBREAKER JACKET

Fabric: 100% polyester waterproof, Kappa printed on the chest / Kappa imprimé sur la poitrine

Ad SIZE:
S - M - L - XL - 2XL - 3XL - 4XL **32**,00€
Jr SIZE:
6Y - 8Y - 10Y - 12Y - 14Y **28**,00€

SEASON:

005 BLACK 808 ROY 193 NAVY B12 RED

Training

302V7F0

CHIAVARI
WINDBREAKER JACKET

Fabric: 100% polyester waterproof fabric, Omini embroidered on sleeves, Kappa embroidrered on the chest, zipped gusset on the front side of the collar / Omini brodés sur les manches, Kappa brodé sur la poitrine, col ajustable

Ad SIZE:
S - M - L - XL - 2XL - 3XL - 4XL **32**,00€
Jr SIZE:
6Y - 8Y - 10Y - 12Y - 14Y **28**,00€

SEASON:

005 BLACK 193 NAVY

Training

30153H0

FOGGIA
WINDBREAKER PANT

Fabric: 100% nylon, Kappa printed on the left leg, Omini printed on the back leg / Kappa imprimé sur la jambe gauche, Omini imprimé sur l'arrière de la jambe

SIZE:
S - M - L - XL - 2XL - 3XL - 4XL **36**,00€

SEASON:

001 WHITE

005 BLACK

193 NAVY

216 GREY

Training

3024AA0

TOANO JACKET

Fabric: 100% polyester diamond, Kappa embroidered on the chest, Omini embroidered on shoulders / Kappa brodé sur la poitrine, Omini brodés sur les épaules

Ad SIZE:
S - M - L - XL - 2XL - 3XL - 4XL **50**,00€
Jr SIZE:
6Y - 8Y - 10Y - 12Y - 14Y **45**,00€

SEASON:

001 WHITE

005 BLACK

193 NAVY

216 GREY

Training (woman)

3025EX0

TOTANA JACKET

Fabric: 100% polyester diamond, Kappa embroidered on the chest, Omini embroidered on shoulders, «Kappa per donna» printed on the front / Kappa brodé sur la poitrine, Omini brodés sur les épaules, «Kappa per donna» imprimé sur le devant

SIZE:
2XS - XS - S - M - L - XL - 2XL **50**,00€

SEASON:

005 BLACK

193 NAVY

Training

3024A70

NETTUNO PANT

Fabric: 100% polyester diamond, Kappa embroidered on the left leg, Omini printed on the right back leg / Kappa brodé sur la jambe gauche, Omini imprimés sur l'arrière de la jambe droite

Ad SIZE:
S - M - L - XL - 2XL - 3XL - 4XL **35**,00€
Jr SIZE:
6Y - 8Y - 10Y - 12Y - 14Y **30**,00€

SEASON:

005 BLACK

193 NAVY

Training (woman)

3025EW0

TENUNA PANT

Fabric: 100% polyester diamond, Kappa embroidered on the left leg, Omini printed on the right back leg, «Kappa per donna» printed on the back / Kappa brodé sur la jambe gauche, Omini imprimés sur l'arrière de la jambe droite, «Kappa per donna» imprimé sur l'arrière

SIZE:
2XS - XS - S - M - L - XL - 2XL **35**,00€

SEASON:

Théo BLOUDEAU
MILIEU
Les Voltigeurs de Châteaubriant

Fodiba DANSO
ATTAQUANT
Union Sportive Boulogne Côte d'Opale

John HERVÉ
MILIEU
Les Voltigeurs de Châteaubriant

918 BLACK / RED

914 BLACK / ROY

916 NAVY / CIEL

915 BLACK / GREEN

917 BLACK / GREY

919 BLACK / YELLOW

909 NAVY / WHITE

900 BLACK / WHITE

Training

302DS10

MANAROLA

TRACKSUIT

Fabric: 100% brushed knitt polyester, Kappa embroidered on the shoulder, Omini embroidered on sleeves and left leg / Kappa brodé sur l'épaule, Omini brodés sur les manches et sur la jambe gauche

Ad SIZE:
S - M - L - XL - 2XL - 3XL - 4XL **65**,00€
Jr SIZE:
6Y - 8Y - 10Y - 12Y - 14Y **60**,00€

SEASON:

John HERVÉ
MILIEU
Les Voltigeurs de Châteaubriant

Fara GOMIS
DÉFENSEUR
Les Voltigeurs de Châteaubriant

005 BLACK / BLACK

193 NAVY / NAVY

900 BLACK / RED

902 BLACK / GREEN

903 BLACK / ORANGE

904 BLACK / YELLOW

901 BLACK / ROY

905 NAVY / RED

Training

303L6G0

TALUCCI JACKET

Fabric: 100% polyester interlock, Kappa printed on the chest, Omini printed on the sleeves / Kappa imprimé sur la poitrine, Omini imprimés sur les épaules

Ad SIZE:
S - M - L - XL - 2XL - 3XL - 4XL **35**,00€
Jr SIZE:
6Y - 8Y - 10Y - 12Y - 14Y **32**,00€

SEASON:

005 BLACK

193 NAVY

Training

303L670

TALUCCO PANT

Fabric: 100% polyester interlock, Omini printed on the left leg / Omini imprimé jambe gauche

Ad SIZE:
S - M - L - XL - 2XL - 3XL - 4XL **25**,00€
Jr SIZE:
6Y - 8Y - 10Y - 12Y - 14Y **22**,00€

SEASON:

John HERVÉ
MILIEU
Les Voltigeurs de Châteaubriant

Training

3024A60

SAVIGNO TRACKSUIT

Fabric: 100% polyester, Kappa embroidered on the chest, Omini embroidered on sleeves, Kappa embroidered on the right leg / Kappa brodé sur la poitrine, Omini brodé sur les manches, Kappa brodé sur la jambe gauche

Ad SIZE:
S - M - L - XL - 2XL - 3XL - 4XL **48**,00€
Jr SIZE:
6Y - 8Y - 10Y - 12Y - 14Y **42**,00€

SEASON:

901 GREEN / BLACK

902 BLACK / ORANGE

905 BLACK / YELLOW

904 BLACK / WHITE

906 NAVY / RED

907 NAVY / WHITE

908 RED / BLACK

909 ROY / BLACK

Fara GOMIS
DÉFENSEUR
Les Voltigeurs de Châteaubriant

Théo BLOUDEAU
MILIEU
Les Voltigeurs de Châteaubriant

Fodiba DANSO
ATTAQUANT
Union Sportive Boulogne Côte d'Opale

005 BLACK

216 GREY

193 NAVY

Training

3024AC0

CARCARELLA
POLAR JACKET

Fabric: 100% polar polyester, Kappa embroidered on the chest, Omini embroidered under the collar / Kappa brodé sur la poitrine, Omini brodé sous le col

Ad SIZE:
S - M - L - XL - 2XL - 3XL - 4XL **38**,00€
Jr SIZE:
6Y - 8Y - 10Y - 12Y - 14Y **34**,00€

SEASON:

005 BLACK

Training

302DS00

VALAS
SOFTSHELL JACKET

Fabric: 100% polyester bonded fabric, Kappa embroidered on the chest, Omini embroidered on the left sleeve / Kappa brodé sur la poitrine, Omini brodé sur la manche gauche

Ad SIZE:
S - M - L - XL - 2XL - 3XL - 4XL **78**,00€
Jr SIZE:
6Y - 8Y - 10Y - 12Y - 14Y **70**,00€

SEASON:

John HERVÉ
MILIEU
Les Voltigeurs de Châteaubriant

Fara GOMIS
DÉFENSEUR
Les Voltigeurs de Châteaubriant

005 BLACK

193 NAVY

741 BLUE

B12 RED

Training

303L6X0

DASIO
DOUDOUNE

Fabric: 100% nylon, authentic logo print on the chest, silver lining / logo authentic imprimé sur la poitrine, doublure argent

Ad SIZE:
S - M - L - XL - 2XL - 3XL - 4XL **75**,00€
Jr SIZE:
6Y - 8Y - 10Y - 12Y - 14Y **68**,00€

SEASON:

005 BLACK

193 NAVY

Training (woman)

303MAU0

DASIA
DOUDOUNE

Fabric: 100% nylon, authentic logo print on the chest, silver lining / logo authentic imprimé sur la poitrine, doublure argent

SIZE:
2XS - XS - S - M - L - XL - 2XL **75**,00€

SEASON:

005 BLACK

193 NAVY

741 BLUE

B12 RED

Training

303L6Z0

DREZZO
SLEVELESS JACKET

Fabric: 100% nylon, authentic logo print on the chest, silver lining / logo authentic imprimé sur la poitrine, doublure argent

Ad SIZE:
S - M - L - XL - 2XL - 3XL - 4XL **65**,00€
Jr SIZE:
6Y - 8Y - 10Y - 12Y - 14Y **58**,00€

SEASON:

Théo BLOUDEAU
MILIEU
Les Voltigeurs de Châteaubriant

005 BLACK

193 NAVY

Training

303MB80

SEDDOLO DOUDOUNE

Fabric: 100% polyester microfibre coated, Kappa embroidered on the chest, Omini embroidered on the sleeves, removable zipped hood / Kappa brodé sur la poitrine, Omini brodés sur les manches, capuche zippée détachable

Ad SIZE:
S - M - L - XL - 2XL - 3XL - 4XL **85**,00€
Jr SIZE:
6Y - 8Y - 10Y - 12Y - 14Y **78**,00€

SEASON:

901 BLACK / GREY

902 NAVY / WHITE

Training

3028US0

PAGNO PARKA

Fabric: 100% polyamide, Kappa embroidered on the chest, Omini printed on the shoulder, hood in inner collar / Kappa brodé sur la poitrine, Omini imprimé sur l'épaule, capuche dans le col

Ad SIZE:
S - M - L - XL - 2XL - 3XL - 4XL **80**,00€
Jr SIZE:
6Y - 8Y - 10Y - 12Y - 14Y **70**,00€

SEASON:

005 BLACK

Training

302P3U0

MATEO LONG PARKA

Fabric: 100% polyester, Kappa embroidered on the chest, Omini embroidered on sleeves, detachable hood / Kappa brodé sur la poitrine, Omini brodés sur les manches, capuche amovible

SIZE:
S - M - L - XL - 2XL - 3XL - 4XL **100**,00€

SEASON:

NO ACTIVE

Pape-Philippe AMAGOU
ARRIÈRE-MENEUR (2/1)
Le Mans Sarthe basket

001 WHITE

No Active

302DPS0 (pack de 25)

PICELO

TEE-SHIRT

Fabric: 100% cotton, authentic logo printed on the chest / logo authentic imprimé sur la poitrine

SIZE:
XS - M - XL - 3XL

PU = **10**,00€
PACK DE 25 = **250**,00€

SEASON: ■ ■ ■

901 WHITE / BLACK | 902 YELLOW / BLACK | 903 RED / WHITE | 904 NAVY / WHITE

No Active

3025AV0 (pack de 5)

MIRA

TEE-SHIRT

Fabric: 100% cotton, big authentic logo printed on the chest / gros logo authentic imprimé sur la poitrine

Ad SIZE:
M - XL - 2XL

PU = **13**,00€
PACK DE 5 = **65**,00€

Jr SIZE:
10Y - 14Y

PU = **13**,00€
PACK DE 5 = **65**,00€

SEASON: ■ ■ ■

005 BLACK | 193 NAVY | 77M GREY | 03S GREY MEL

No Active

302P4S0

CASARANO

PANT

Fabric: 65% cotton, 35% polyester brushed, authentic logo embroidered on the right leg / logo authentic brodé jambe droite

Ad SIZE:
S - M - L - XL - 2XL - 3XL - 4XL **35**,00€

Jr SIZE:
6Y - 8Y - 10Y - 12Y - 14Y **32**,00€

SEASON: **permanent**

Lahaou KONATE
ARRIÈRE-AILIER (2/3)
Le Mans Sarthe basket

001 WHITE
005 BLACK
059 ORANGE
076 LIGHT BLUE
193 NAVY
694 YELLOW
B12 RED

No Active

302P310

LUCERA

TEE-SHIRT

Fabric: 100% cotton, authentic logo embroidered on the chest, authentic label on back collar / logo authentic brodé sur la poitrine, authentique label au dos

Ad SIZE:
S - M - L - XL - 2XL - 3XL - 4XL **16**,00€
Jr SIZE:
6Y - 8Y - 10Y - 12Y - 14Y **14**,00€

SEASON: **permanent**

001 WHITE
005 BLACK
193 NAVY
B12 RED

No Active

302DP90

ASCOLI

TEE-SHIRT

Fabric: 100% cotton, authentic logo embroidered on the pocket, authentic label on left bottom tee / logo authentic brodé sur la poche, authentique label en bas du tee-shirt

SIZE:
S - M - L - XL - 2XL - 3XL - 4XL **20**,00€

SEASON: ■ ■ ■

901 WHITE / BLACK
902 NAVY / WHITE
903 RED / WHITE
904 BLACK / WHITE
906 BLUE / WHITE
908 LIGHT BLUE / WHITE

No Active

3024NX0

CALCIO

TEE-SHIRT

Fabric: 100% polyester, authentic logo embroidered on the chest, authentic label under the collar / logo authentic brodé sur la poitrine, authentique label sous le col

SIZE:
S - M - L - XL - 2XL - 3XL - 4XL **20**,00€

SEASON: ■ ■ ■

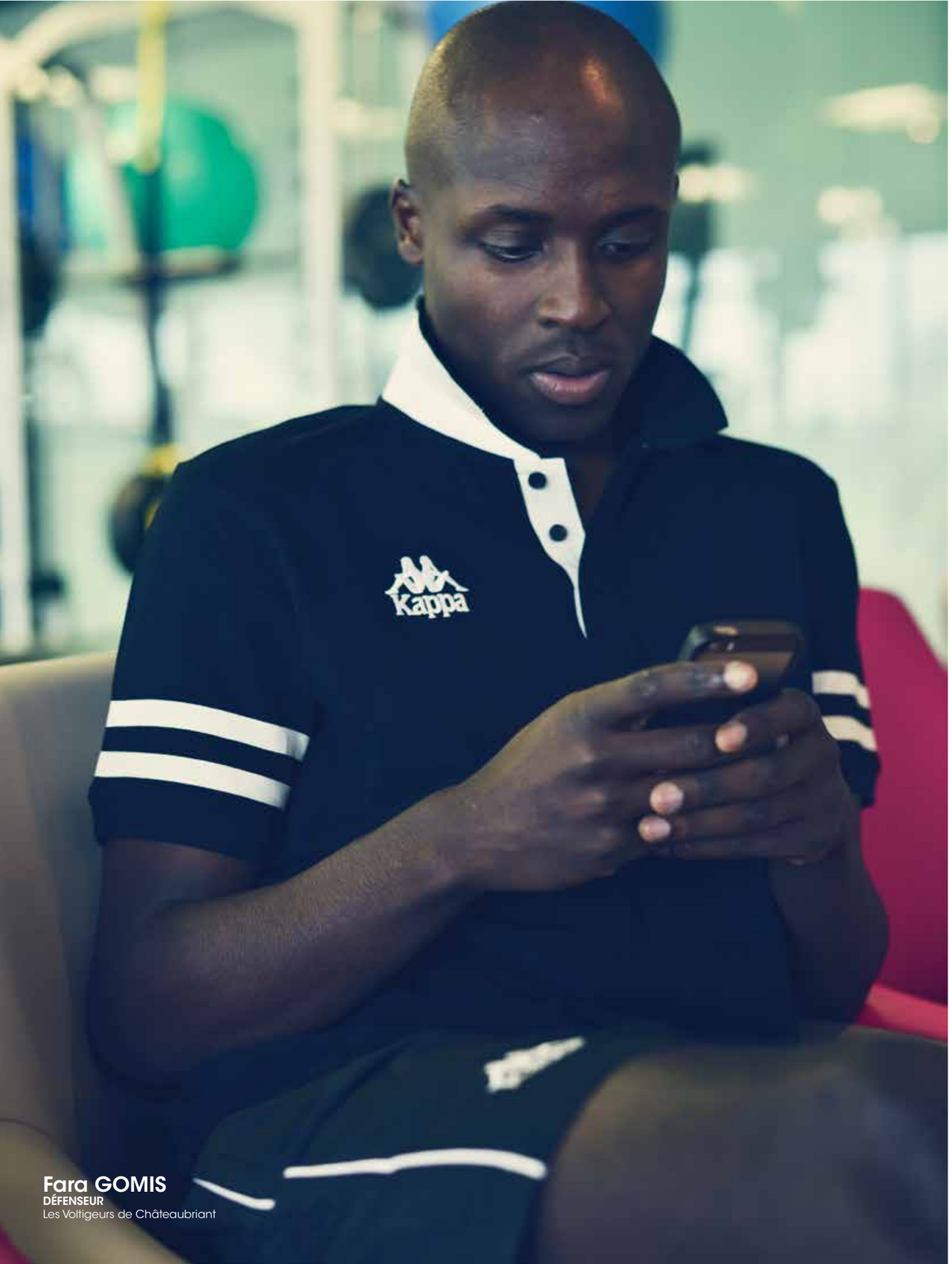

Fara GOMIS
DÉFENSEUR
Les Voltigeurs de Châteaubriant

001 WHITE | 005 BLACK | 076 LIGHT BLUE

193 NAVY | B12 RED | H39 BLUE

XHK GREEN | 694 YELLOW | 026 ORANGE

No Active

302P3Y0

CORATO POLO PIQUE

Fabric: 60% cotton piqué 40% polyester, authentic logo embroidered on the chest, authentic label under the collar / logo authentic brodé sur la poitrine, authentique label sous le col

Ad SIZE:
S - M - L - XL - 2XL - 3XL - 4XL **28**,00€
Jr SIZE:
6Y - 8Y - 10Y - 12Y - 14Y **25**,00€

SEASON: **permanent**

001 WHITE | 005 BLACK | 193 NAVY | B12 RED

No Active

303L620

PALAZZI POLO

Fabric: 100% cotton piqué, authentic logo embroidered on the chest / logo authentic brodé sur la poitrine

SIZE:
S - M - L - XL - 2XL - 3XL - 4XL **32**,00€

SEASON: ■ ■ ■

001 WHITE | 005 BLACK | 193 NAVY

No Active

302DQ00

BALBANO SHORT

Fabric: 100% polyester diamond, authentic logo embroidered on the right leg, authentic label on the back / logo authentic brodé jambe droite, label authentique sur l'arrière

Ad SIZE:
S - M - L - XL - 2XL - 3XL - 4XL **26**,00€
Jr SIZE:
6Y - 8Y - 10Y - 12Y - 14Y **24**,00€

SEASON: ■ ■ ■

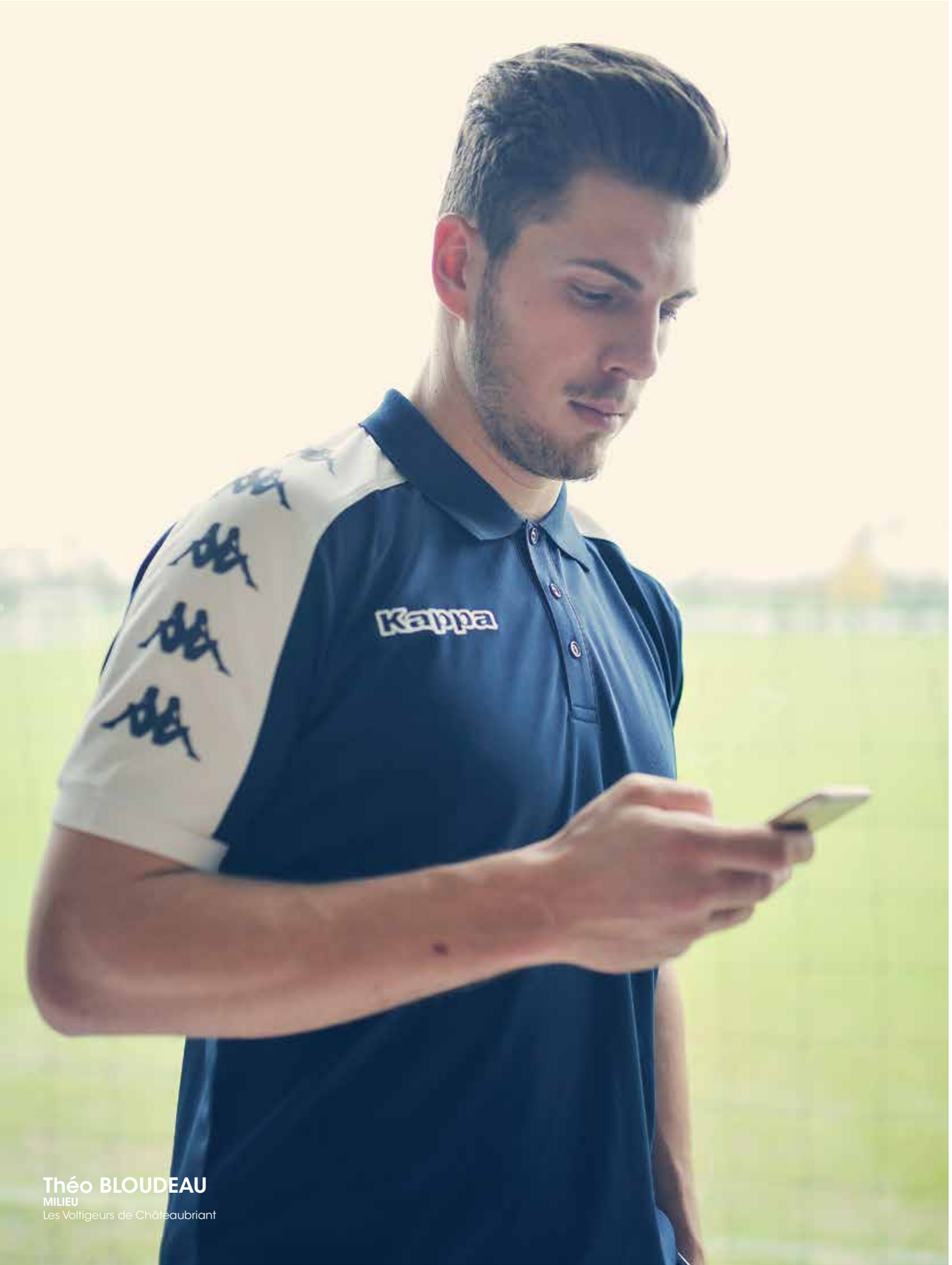

Théo BLOUDEAU
MILIEU
Les Voltigeurs de Châteaubriant

901 WHITE / BLACK

904 BLACK / WHITE

902 NAVY / WHITE

910 ROY / YELLOW

909 GREEN / WHITE

No Active

302EVV0

PALLA POLO

Fabric: 100% polyester piqué, authentic logo embroidered on the chest, authentic label under the collar / logo authentic brodé sur la poitrine, authentique label sous le col

SIZE:
S - M - L - XL - 2XL - 3XL - 4XL **30**,00€

SEASON:

001 WHITE

005 BLACK

193 NAVY

808 ROY

B12 RED

No Active

303MBG0

TINASIO POLO

Fabric: 100% polyester, Kappa embroidered on the chest, banda printed on the sleeves / Kappa brodé sur la poitrine, banda imprimées sur les manches

SIZE:
S - M - L - XL - 2XL - 3XL - 4XL **32**,00€

SEASON:

005 BLACK

193 NAVY

77M GREY

No Active

302DQR0

PACECO PANT

Fabric: 65% cotton, 35% polyester brushed, authentic logo embroidered on the right leg, authentic Kappa printed on the bottom left leg / logo authentic brodé jambe droite, Kappa authentic imprimé sur le bas de la jambe gauche

Ad SIZE:
XS - S - M - L - XL - 2XL - 3XL - 4XL **38**,00€
Jr SIZE:
6Y - 8Y - 10Y - 12Y - 14Y **35**,00€

SEASON:

John HERVÉ
MILIEU
Les Voltigeurs de Châteaubriant

Fodiba DANSO
ATTAQUANT
Union Sportive Boulogne Côte d'Opale

900 BLACK / WHITE

902 NAVY / WHITE

904 ROY / BLACK

901 RED / BLACK

903 GREY / BLACK

No Active

302DPB0

VACRI

JACKET

Fabric: 65% cotton, 35% polyester brushed, authentic logo embroidered on the chest, Kappa printed on the hood, authentic label on the left sleeve / logo authentic brodé sur la poitrine, Kappa imprimé sur la capuche, authentique label sur la manche gauche

Ad SIZE:
S - M - L - XL - 2XL - 3XL - 4XL **60**,00€
Jr SIZE:
6Y - 8Y - 10Y - 12Y - 14Y **55**,00€

SEASON:

902 NAVY / WHITE

904 BLACK / WHITE

911 ROY / BLACK

900 GREY / BLACK

907 RED / BLACK

No Active

3024A00

CALDO

HOODY SWEAT

Fabric: 65% cotton, 35% polyester brushed, authentic logo embroidered on the chest, Kappa printed on the hood, authentic label on the right sleeve / logo authentic brodé sur la poitrine, Kappa imprimé sur la capuche, authentique label sur la manche gauche

Ad SIZE:
S - M - L - XL - 2XL - 3XL - 4XL **48**,00€
Jr SIZE:
6Y - 8Y - 10Y - 12Y - 14Y **45**,00€

SEASON:

005 BLACK

193 NAVY

77M GREY

No Active

302DQR0

PACECO

PANT

Fabric: 65% cotton, 35% polyester brushed, authentic logo embroidered on the right leg, authentic Kappa printed on the bottom left leg / logo authentic brodé jambe droite, Kappa authentic imprimé sur le bas de la jambe gauche

Ad SIZE:
XS - S - M - L - XL - 2XL - 3XL - 4XL **38**,00€
Jr SIZE:
6Y - 8Y - 10Y - 12Y - 14Y **35**,00€

SEASON:

Lahaou KONATE
ARRIÈRE-AILIER (2/3)
Le Mans Sarthe basket

Pape-Philippe AMAGOU
ARRIÈRE-MENEUR (2/1)
Le Mans Sarthe basket

904 WHITE | 901 BLACK | 900 GREY | 902 NAVY | 905 ROY

No Active

302X6X0

TANO — JACKET

Fabric: 65% cotton, 35% polyester brushed, authentic logo embroidered on the chest, Kappa printed on the back shoulder, authentic label on the front / logo authentic brodé sur la poitrine, Kappa imprimé sur l'arrière de l'épaule, authentique label devant

Ad SIZE:
S - M - L - XL - 2XL - 3XL - 4XL **55**,00€
Jr SIZE:
6Y - 8Y - 10Y - 12Y - 14Y **50**,00€

SEASON: **permanent**

005 BLACK | 193 NAVY | 03S GREY | 741 ROY

No Active

302PZ90

CESENA — HOODY SWEAT

Fabric: 65% cotton, 35% polyester brushed, authentic logo embroidered on the chest, Kappa printed on the hood, authentic label on bottom front / logo authentic brodé sur la poitrine, Kappa imprimé sur la capuche, authentique label en bas devant

Ad SIZE:
S - M - L - XL - 2XL - 3XL - 4XL **45**,00€
Jr SIZE:
6Y - 8Y - 10Y - 12Y - 14Y **42**,00€

SEASON: **permanent**

005 BLACK | 193 NAVY | 77M GREY

No Active

302DP70

ISOLA — SWEAT

Fabric: 65% cotton, 35% polyester brushed, authentic logo embroidered on the chest, authentic label on the left sleeve / logo authentic brodé sur la poitrine, authentique label sur la manche gauche

SIZE:
S - M - L - XL - 2XL - 3XL - 4XL **38**,00€

SEASON: **permanent**

005 BLACK | 193 NAVY | 77M GREY

No Active

302P4S0

CASARANO — PANT

Fabric: 65% cotton, 35% polyester brushed, authentic logo embroidered on the right leg / logo authentic brodé jambe droite

Ad SIZE:
S - M - L - XL - 2XL - 3XL - 4XL **35**,00€
Jr SIZE:
6Y - 8Y - 10Y - 12Y - 14Y **32**,00€

SEASON: **permanent**

Fara GOMIS
DÉFENSEUR
Les Voltigeurs de Châteaubriant

001 WHITE

005 BLACK

193 NAVY

No Active

302DS50

TACCONI

TEE-SHIRT

Fabric: 95% cotton, 5% elasthane, authentic logo embroidered on the chest / logo authentic brodé sur la poitrine

SIZE:
S - M - L - XL - 2XL - 3XL - 4XL **22**,00€

SEASON: ■ ■ ■

001 WHITE

317 BLUE

005 BLACK

No Active

302DS40

SAGITTARIO

SHIRT

Fabric: 100% cotton, authentic logo embroidered on the chest / logo authentic brodé sur la poitrine

SIZE:
S - M - L - XL - 2XL - 3XL - 4XL **55**,00€

SEASON: ■ ■ ■

005 BLACK

193 NAVY

No Active

302DPF0

KAMMA

PULL

Fabric: 100% cotton, authentic logo embroidered on the chest / logo authentic brodé sur la poitrine

SIZE:
XS - S - M - L - XL - 2XL - 3XL - 4XL **45**,00€

SEASON: ■ ■ ■

Mathilde NICOLLET
AILIÈRE DROITE
Chambray Touraine Handball

005 BLACK

193 NAVY

No Active (woman)

303L600

FABBIANA JACKET

Fabric: 65% cotton, 35% polyester brushed, "Kappa per donna" printed, authentic logo embroidered on the chest / logo authentic brodé sur la poitrine

SIZE:
2XS - XS - S - M - L - XL - 2XL **50**,00€

SEASON: **permanent**

001 WHITE

005 BLACK

839 FUXIA

472 TURQUOISE

No Active (woman)

3025E10

ANDRIA POLO PIQUE

Fabric: 95% cotton, 5% elasthane, «Kappa per donna» printed, authentic logo embroidered on the chest, authentic label under the collar / logo authentic brodé sur la poitrine, authentique label sous le col

SIZE:
2XS - XS - S - M - L - XL - 2XL **30**,00€

SEASON: **permanent**

005 BLACK

193 NAVY

No Active (woman)

303L610

PACECA PANT

Fabric: 65% cotton, 35% polyester brushed, authentic logo embroidered on the right leg, Kappa printed on the left leg, "Kappa per donna" printed under belt / logo authentic brodé sur la jambe droite, Kappa imprimé sur la jambe gauche, "Kappa per donna" imprimé sous la ceinture

SIZE:
2XS - XS - S - M - L - XL - 2XL **38**,00€

SEASON: ■ ■ ■

Mathilde NICOLLET
AILIÈRE DROITE
Chambray Touraine Handball

Maeva DE ALMEIDA
ARRIÈRE GAUCHE
Chambray Touraine Handball

902 NAVY / WHITE

904 BLACK / WHITE

005 BLACK / PINK

No Active (woman)

3025E00

PIANELLA
HOODY SWEAT

Fabric: 65% cotton, 35% polyester brushed, «Kappa per donna» printed, authentic logo embroidered on the chest, Kappa printed on the hood, authentic label on the left sleeve / logo authentic brodé sur la poitrine, Kappa imprimé sur la capuche, authentique label sur la manche gauche

SIZE:
2XS - XS - S - M - L - XL - 2XL **45**,00€

SEASON: ■ ■ ■

001 WHITE

005 BLACK

No Active (woman)

302DQB0

TABBIANO
TEE-SHIRT

Fabric: 95% cotton, 5% elasthane, «Kappa per donna» printed, authentic logo embroidered on the chest / logo authentic brodé sur la poitrine

SIZE:
2XS - XS - S - M - L - XL - 2XL **20**,00€

SEASON: ■ ■ ■

193 NAVY

839 FUXIA

472 TURQUOISE

No Active (woman)

3025EZ0

LORETA
PANT

Fabric: 65% cotton, 35% polyester brushed, «Kappa per donna» printed, authentic logo embroidered on the right leg, authentic label on the back / logo authentic brodé sur la jambe droite, authentique label sur l'arrière

SIZE:
2XS - XS - S - M - L - XL - 2XL **35**,00€

SEASON: ■ ■ ■

005 BLACK

03S GREY

193 NAVY

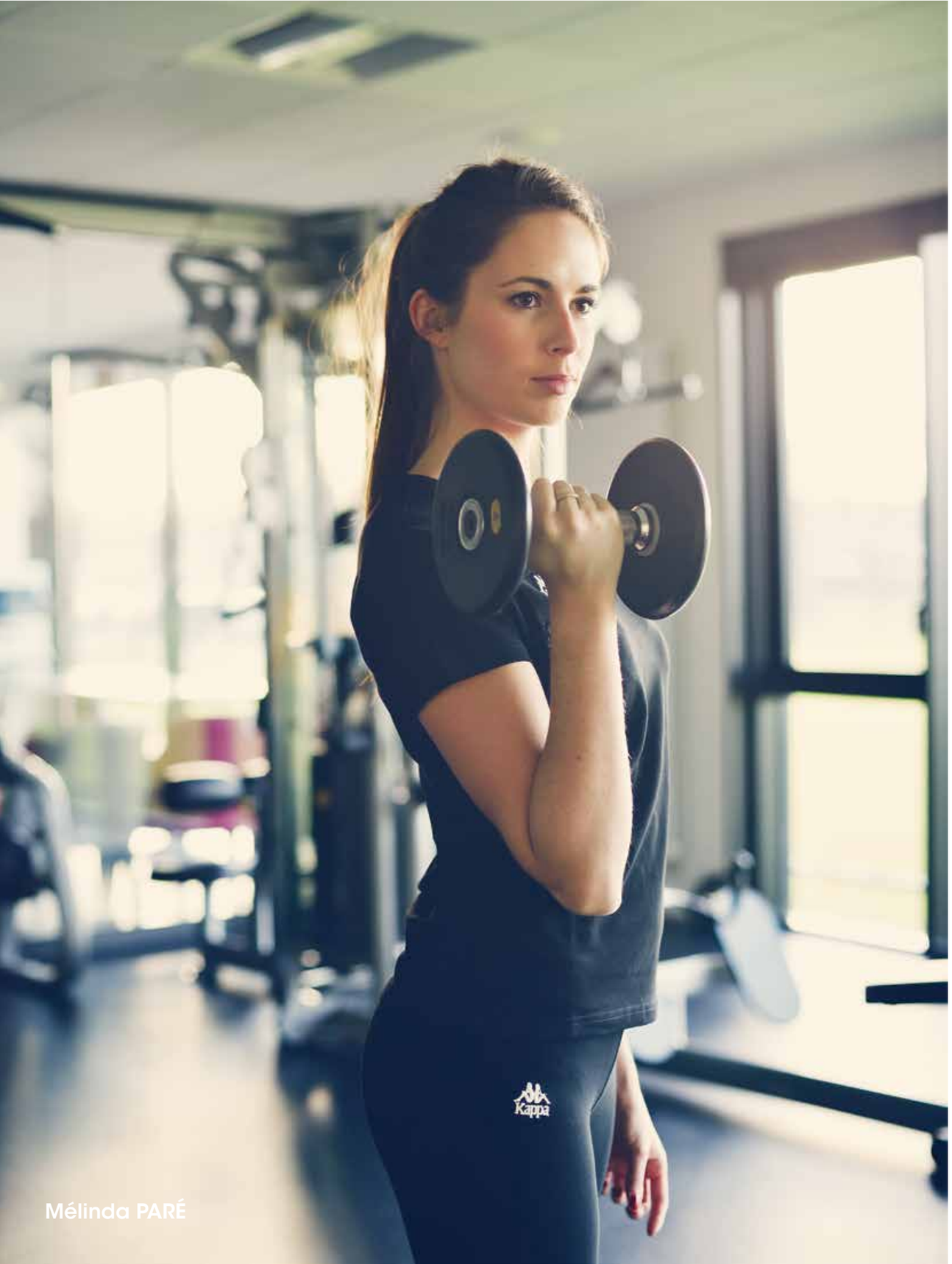

Mélinda PARÉ

005 BLACK

77M MID GREY MEL

477 FUXIA

No Active (woman)

300G380

CABIT

TEE-SHIRT

Fabric: 100% cotton, Omini embroidered on the chest / Omini brodé sur la poitrine

SIZE:
XS - S - M - L **15**,00€

SEASON: ■ ■ ■

005 BLACK

03S GREY

No Active (woman)

3025EY0

VERBONIA

PANT

Fabric: heavy jersey 95% cotton, 5% elastan, «Kappa per donna» printed, authentic logo embroidered on the right leg, authentic label on the back / logo authentic brodé sur la jambe droite, authentique label sur l'arrière

SIZE:
2XS - XS - S - M - L - XL - 2XL **30**,00€

SEASON: ■ ■ ■

005 BLACK

No Active (woman)

303MAW0

MEZZOTI

3/4 LEGGING

Fabric: jersey 95% cotton, 5% elastan, "Kappa per donna" printed on the back, authentic logo embroidered on the right leg / logo authentic brodé sur la jambe droite

SIZE:
2XS - XS - S - M - L - XL - 2XL **22**,00€

SEASON: ■ ■ ■

005 BLACK

No Active (woman)

303MAV0

MEZZI

LEGGING

Fabric: jersey 95% cotton, 5% elastan, "Kappa per donna" printed on the back, authentic logo embroidered on the right leg / logo authentic brodé sur la jambe droite

SIZE:
2XS - XS - S - M - L - XL - 2XL **25**,00€

SEASON: ■ ■ ■

Grégory DOUARD
GARDIEN
Les Voltigeurs de Châteaubriant

Théo BLOUDEAU
MILIEU
Les Voltigeurs de Châteaubriant

John HERVÉ
MILIEU
Les Voltigeurs de Châteaubriant

Fodiba DANSO
ATTAQUANT
Union Sportive Boulogne Côte d'Opale

NO ACTIVE

CUSTOMISEZ NOS VESTES
À VOS COULEURS

1 LETTERS VERSION

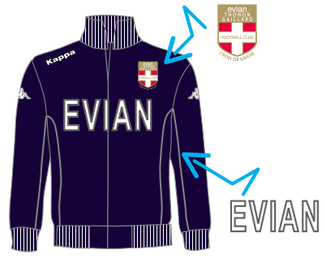

- **AJOUTEZ VOTRE LOGO ET LE NOM DE VOTRE CLUB**
- ADD YOUR LOGO, ADD THE LETTERS OF YOUR TEAM

2 EMBROIDERY VERSION

- **AJOUTEZ VOTRE LOGO, BRODEZ LE NOM DE VOTRE CLUB SUR LA MANCHE**
- ADD YOUR LOGO, ADD THE NAME OF YOUR TEAM EMBROIDERED ON THE SLEEVE

3 SMALL LETTERS VERSION

- **AJOUTEZ VOTRE LOGO, BRODEZ LES INITIALES DE VOTRE CLUB SUR LA POITRINE**
- ADD YOUR LOGO, ADD THE INITIALS OF YOUR TEAM ON THE CHEST

MINIMUM DE 20 PIÈCES POUR LES PERSONNALISATIONS / MINIMUM OF 20 FOR THE CUSTOMIZATION
DÉLAI MAXIMUM DE 4 SEMAINES / MAXIMUM OF 4 WEEKS DELIVERY DEADLINE

001 WHITE

005 BLACK

193 NAVY

565 RED

005 BLACK

193 NAVY

No Active

3024AD0
TORRE
JACKET

Fabric: 100% polyester, Omini embroidered on sleeves, Kappa embroidered on the shoulder, side pockets with zip / Omini brodés sur les manches, Kappa brodé sur l'épaule, poches zippées

Ad SIZE: S - M - L - XL - 2XL - 3XL - 4XL	**45**,00€
Jr SIZE: 6Y - 8Y - 10Y - 12Y - 14Y	**40**,00€

SEASON: ■ ■ ■

No Active

302DST0
GIOVI
TRAINING PANT

Fabric: 100% polyester, Kappa and Omini printed on the front / Kappa et Omini imprimés devant

Ad SIZE: S - M - L - XL - 2XL - 3XL - 4XL	**35**,00€
Jr SIZE: 6Y - 8Y - 10Y - 12Y - 14Y	**32**,00€

SEASON: ■ ■ ■

Kappa
Kappa
Kappa

BAGS

900 BLACK

Bags

302BK70

KAZY TRAVEL BAG

Fabric: 100% resistant polyester 600D. Travel bag with wheels. Compartment inside the bag. Telescopic transport handle. Side carry handle. Resistant and hard wearing bottom / Valise de voyage à roulettes avec de nombreuses poches intérieures. Bras télescopique à l'avant. Poignée de transport côté et dessus. Fond résistant et imperméable

SIZE:
TU = 72*42*30 cm / **90 L** **140**,00€

SEASON: ■ ■ ■

900 BLACK

Bags

302BK60

MOXIO ITALIAN BAG

Fabric: 100% resistant polyester 600D. Sport bag with pockets. Rigid shoe compartiment under the bag. Transport handle and carry strap. Resistant and hard wearing bottom / Sac de sport avec poches. Compartiment chaussures rigide sous le sac. Poignées de transport et bandoulière amovible. Fond résistant et imperméable

SIZE:
T.M = 50*40*30 cm / **60 L** **45**,00€

SEASON: ■ ■ ■

900 BLACK

Bags

302E600

RAZY CABINECASE

Fabric: 100% resistant polyester 600D. Travel bag with wheels. Compartment inside the bag. Telescopic transport handle. Side carry handle. Resistant and hard wearing bottom / Cabinecase de voyage à roulettes avec poches intérieures. Bras télescopique à l'avant. Poignée de transport côté et dessus. Fond résistant et imperméable

SIZE:
TU = 56*33*27 cm / **50 L** **85**,00€

SEASON: ■ ■ ■

900 BLACK

901 RED

902 NAVY

903 BLACK / FUXIA
SIZE S AND M ONLY

Bags

302BK80

BORZA SPORT BAG

Fabric: 100% resistant polyester 600D. Sport bag with pockets. Rigid shoe compartment under the bag. Transport handle and carry strap. Resistant and hard wearing bottom / Sac de sport avec poches. Poignées de transport et bandoulière amovible. Compartiment chaussures intérieur. Fond résistant et imperméable

SIZE:
T.S = 53*27*25 cm / **35 L** **28**,00€
T.M = 65*32*30 cm / **60 L** **32**,00€
T.L = 74*36*34 cm / **90 L** **38**,00€

SEASON: ■ ■ ■

900 BLACK

902 NAVY

Bags

302A1H0

TORBA TROLLEY BAG

Fabric: 100% resistant polyester 600D. Trolley bag with wheels. Compartment inside the bag. Telescopic transport handle. Side carry handle. Resistant and hard wearing bottom / Sac à roulettes avec poches. Poignées de transport et bandoulière amovible. Bras télescopique à l'avant. Compartiment chaussures. Fond résistant et imperméable

SIZE:
T.M = 65*32*30 cm / **60 L** **55**,00€
T. L = 74*36*34 cm / **90 L** **60**,00€

SEASON: ■ ■ ■

900 BLACK

903 BLACK / FUXIA

Bags

302EAM0

BORZINO SPORT BAG

Fabric: 100% resistant polyester 600D. Sport bag with pockets. Transport handle and carry strap. Resistant and hard wearing bottom / Sac de sport avec poches. Poignées de transport et bandoulière amovible. Fond résistant et imperméable

SIZE:
T. XS = 40*25*25 cm / **25 L** **25**,00€

SEASON: ■ ■ ■

900 BLACK

900 BLACK

901 RED

902 NAVY

903 BLACK / FUXIA

900 BLACK

900 BLACK

903 BLACK / FUXIA

Bags

302BKA0

KYZE BACKPACK

Fabric: 100% resistant polyester 300D. Backpack with comfortable and adjustable shoulder strap. Front and lateral pocket. Laptop compartiment. Resistant and hard wearing bottom / Sac à dos avec bretelles matelassées réglables. Poche avant et poches côtés. Compartiment ordinateur à l'intérieur. Fond résistant et imperméable

SIZE:
TU = 50*30*18 cm / **27 L** **40**,00€

SEASON: ■ ■ ■

Bags

302BKB0

VESKA BACKPACK

Fabric: 100% resistant polyester 600D. Bagpack with comfortable and adjustable shoulder strap. Front pocket. Resistant bottom / Sac à dos avec bretelles matelassées réglables et poche avant. Fond résistant et imperméable

SIZE:
TU = 46*32*20 cm / **29 L** **20**,00€

SEASON: ■ ■ ■

Bags

302BKC0

TASKA MANAGER BAG

Fabric: 100% resistant polyester 300D. Manager bag with laptop compartiment. Front pocket with organiser. Handle and strap. Resistant and hard wearing bottom / Sacoche manager avec compartiment ordinateur à l'intérieur. Poignées de transport et bandoulière amovible. Poche avant avec nombreux rangements. Fond résistant et imperméable

SIZE:
TU = 40*30*15 cm / **18 L** **40**,00€

SEASON: ■ ■ ■

Bags

302BKD0 (pack de 6)

YSIKA GYM BAG

Fabric: 100% nylon. Gym bag, can be used as shoe bag / Sac de loisirs utilisable comme sac à chaussures. Peut être porté sur l'épaule ou en sac à dos

SIZE:
TU = 40*30 cm PU = **6**,00€
PACK DE 6 = **36**,00€

SEASON: ■ ■ ■

900 BLACK

900 BLACK

005 BLACK

900 BLACK

Bags

302BKE0

BAHO SHOES BAG

Fabric: 100% resistant polyester 600D. Shoe bag with handle. Inside screw-in stud compartment. Resistant and hard wearing bottom / Sac à chaussures avec sangle. Insertion poche crampon à l'intérieur du sac. Fond résistant et imperméable

SIZE:
TU = 38,5*18,5*20,5 cm / **15 L** **18**,00€

SEASON: ■ ■ ■

Bags

303MB70

BALZIO PHARMA BAG

Fabric: 100% resistant polyester 600D. Pharmacie avec nombreuses poches de rangement. Fond résistant et imperméable.

SIZE:
TU = 52*32*24 cm / **40 L** **45**,00€

SEASON: ■ ■ ■

Bags

3015210

BRIXIA BALL TUBE

Fabric: 100% resistant polyester 600D. Ball tube with 4 ball capacity Size 5 / Sac à ballon tube. Capacité 4 ballons T.5

SIZE:
TU **18**,00€

SEASON: ■ ■ ■

Bags

302BKG0

KANTO BALL BAG

Fabric: 100% resistant polyester 600D. Ball bag with large capacity (12 balls at Size 5). Resistant and hard wearing bottom / Sac à ballon grande capacité. Fond résistant et imperméable. Capacité 12 ballons T.5

SIZE:
TU **30**,00€

SEASON: ■ ■ ■

BALLS
SAISS
28
ANGOULA
2
KARAMOUN
22
LA BOUCH
RESTAURANT
babygro
U'CO

PREMIUM

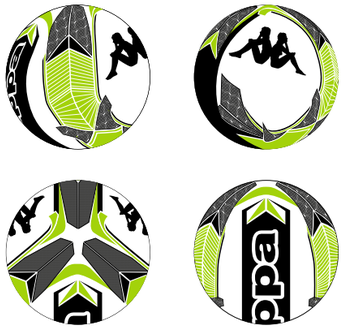

906 WHITE / BLACK T5

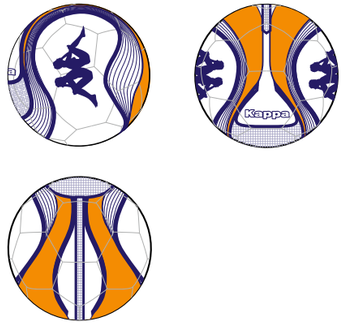

902 WHITE / ORANGE T5

911 ROY / WHITE T4

913 YELLOW / ROY T5

912 WHITE / GREY T5

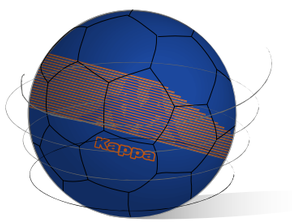

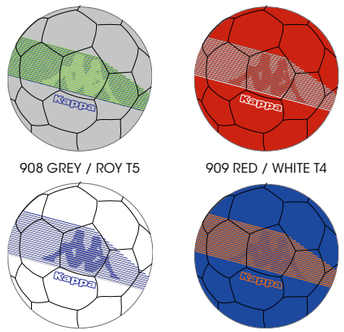

908 GREY / ROY T5

909 RED / WHITE T4

910 WHITE / ROY
T3-T4-T5

907 ROY / ORANGE T3

Balls

302FI30

AMANZIO — BALL

Especially developed warp weft matched, pre stretched viscose blended polyester fabric to minimize stretch of linings

MATERIAL:
exclusive japanese PU microfiber material

FEATURES:
football 32 panels / extra soft / high end international match ball / suppler / low water-uptake / exceptional shape / great flight behavior / hand-ski d properties

SIZE:
T. 5 — **120**,00€

SEASON: ■ ■ ■

Balls

302FIZ0

MILANO — BALL

Especially developed warp weft matched, pre stretched viscose blended polyester fabric to minimize stretch of linings

MATERIAL:
exclusive japanese PU material

FEATURES:
football 32 panels / extra soft / high end international match ball / suppler / low water-uptake / exceptional shape / great flight behavior / hand-skid properties

SIZE:
T. 5 — **80**,00€

SEASON: ■ ■ ■

Balls

302FI20

ASSO — BALL

Especially developed viscose blended polyester fabric to minimize stretch ability high end viscose polyester fabric. Cross wise laminated to ensure roudness and suppleness of linings

MATERIAL:
high end imported PU high density non-woven base

FEATURES:
football 32 panels / soft / supple / match ball / low water uptake / abrasion resistance / shape stability

SIZE:
T. 5 - T. 4 — **45**,00€

SEASON: ■ ■ ■

Balls

302FI00

GUIDO — BALL

Prestretched polyester viscose of top quality. Cross-wise laminated

MATERIAL:
TPU on EVA foam

FEATURES:
high end training ball / soft / supple / good foot control / durable

SIZE:
T. 5 - T. 4 - T. 3 — **26**,00€

SEASON: ■ ■ ■

904 WHITE / ORANGE T3

903 WHITE / ROY T4

902 WHITE / GOLD T5

901 WHITE / FUXIA T5

INDOOR

903 WHITE / ROY T4

LEISURE

904 ROY / NAVY /
YELLOW T5

917 WHITE / GREY / GREEN
T3 / T4 / T5

905 RED / NAVY /
WHITE T5

Balls

302WUV0

TIANA — BALL

Fabric: football 32 panels / semi PU / hand stitch

SIZE:
T. 5 - T. 4 - T. 3 — **18**,00€

SEASON: ■ ■ ■

Balls

302FI10

GIANI — FUTBALL BALL

Especially developed viscose blended polyester fabric to minimize stretch ability high end viscose polyester fabric. Cross wise laminated to ensure roudness and suppleness of linings

MATERIAL:
high end imported PU high density non-woven base

FEATURES:
soft / supple / match ball / low water uptake / abrasion resistance / shape stability

SIZE:
T. 4 — **45**,00€

SEASON: ■ ■ ■

Balls

302FIY0 (pack de 24)

DONATO — BALL

Fabric: football 32 panels
PVC 1.8mm (6P free) / additional layer polyester cloth / rubber bladder

SIZE:
T. 3 - T. 4 - T. 5 — PU = **12**,00€
PACK DE 24 = **288**,00€

SEASON: ■ ■ ■

ACCESSORIES

C26 YELLOW FLUO / BLACK

C16 BLACK / DK GREY

F39 WHITE / BLACK

C32 BLACK / FUXIA

901 WHITE / WHITE / BLACK

903 WHITE / WHITE / BLACK

Accessories

302X9B0

ULAKER RUNNING

EMPEIGNE MESH.SEMELLE PHYLON.

SIZE:
39 au 49 **50**,00€

SEASON: ■ ■ ■

Accessories

302X9B0

ULAKER RUNNING

EMPEIGNE MESH.SEMELLE PHYLON.

SIZE:
36 au 42 **50**,00€

SEASON: ■ ■ ■

Accessories

302V9L0 (pack de 3)

ELENO SOCKS

Fabric: 75% cotton, 23% polyamid, 2% elastane, Omini knitted on the back / Ominis tricotés sur l'arrière

SIZE:
35/38 - 39/42 - 43/46 - 47/49 - 50/52 **15**,00€

SEASON: **permanent**

Accessories

3028VH0 (pack de 3)

CHIMIDO SOCKS

Fabric: 55% cotton, 44% polyester, 1% elastane, Omini knitted / Omini tricoté sur le côté

SIZE:
35/38 - 39/42 - 43/46 - 47/49 - 50/52 **8**,00€

SEASON: **permanent**

900 BLACK

900 BLACK

905 NAVY

005 BLACK

900 BLACK

001 WHITE

005 BLACK

Accessories

303L8Y0

MANO GLOVES

Fabric: 90% polyester, 10% spandex, silicone dots on back side, Kappa and Omini in silicone printed / point silicone au niveau des doigts, Kappa et Omini imprimés en silicone

SIZE:
T.7 - T.8 - T.9 **24**,00€

SEASON: ■ ■ ■

Accessories

303L8X0 (pack de 5)

MAZIO GLOVES

Fabric: 100% knitt acrylic, Omini printed on the gloves / Omini imprimé sur le gant

SIZE:
T. 5 - T. 6 - T.7 - T.8 - T.9 PU = **14**,00€
PACK DE 5 = **70**,00€

SEASON: ■ ■ ■

Accessories

3015370

CARPI LANYARD

Fabric: polar 100% polyester, Omini embroidered

SIZE:
TU **16**,00€

SEASON: ■ ■ ■

Accessories

303L850 (pack de 5)

ASMA HAT

Fabric: 100% knitt acrylic, Omini jacquard

SIZE:
T.5 - T.6 PU = **18**,00€
PACK DE 5 = **90**,00€

SEASON: ■ ■ ■

Accessories

3026XV0 (pack de 3)

VIGOLENO CAP

Fabric: microfiber 100% polyester, Omini printed

SIZE:
M - L - XL PU = **15**,00€
PACK DE 3 = **45**,00€

SEASON: ■ ■ ■

001 WHITE

005 BLACK

900 GREEN / YELLOW / WHITE

900 BLACK

900 BLACK

900 BLACK

Accessories

3028VG0 (pack de 6)

GAETA WRISTBAND

Fabric: 75% cotton, 10% polyester, 15% elastane, Kappa embroidered / Kappa brodé

SIZE:
TU — PU = **5**,00€
PACK DE 6 = **30**,00€

SEASON: ■ ■ ■

Accessories

303L8C0 (pack de 3)

AMALIO CAPTAIN

Fabric: armband with Omini print (size 8 cmx32 cm), assortment of 3 colors/ brassard capitaine avec Omini imprimé, assortiment de 3 couleurs

SIZE:
TU — PU = **5**,00€
PACK DE 3 = **15**,00€

SEASON: ■ ■ ■

Accessories

303L8M0

ZETANO GK GLOVES

Fabric: Flat cut front palm: latex 3mm + 3 mm / more durable latex with higher rubber content making it more resistant to wear. Backhand: soft foam 3mm. Wrist bandage: elastic wrist closure with velcro

SIZE:
T.6 - T.7 - T.8 - T.9 - T.10 — **30,**00€

SEASON: ■ ■ ■

Accessories

303L8E0

TANA
SHINGUARDS (with ankle)

Ad SIZE:
M - L — **14**,00€
Jr SIZE:
S — **14**,00€

SEASON: ■ ■ ■

Accessories

303L8D0

TANOLLA
SHINGUARDS (without ankle)

Ad SIZE:
M - L — **12**,00€
Jr SIZE:
S — **12**,00€

SEASON: ■ ■ ■

901 BLACK / WHITE

901 BLACK

901 YELLOW FLUO

901 BLACK / WHITE

Accessories

302X6W0

PEPITO FLIP FLOP

Fabric: PVC-EVA

SIZE:
36 au 48 — **24**,00€

SEASON: ■ ■ ■

Accessories

303L750

PIETRO TOWEL

Fabric: 100% cotton dyed in yarn (jacquard), weight 500 gr/m² (size: 130x70 cm)

SIZE:
TU — **30**,00€

SEASON: ■ ■ ■

Accessories

303L8F0 (pack de 18)

ANITA BOTTLE

Fabric: bottle with Kappa print on the 2 sides / Kappa imprimés sur les 2 côtés de la gourde

SIZE:
TU — PU = **6**,00€
PACK DE 18 = **108**,00€

SEASON: ■ ■ ■

Accessories

303L8G0

ANNI BOTTLE CARRIER

Fabric: water bottle holder (6 bottles)

SIZE:
TU — **20**,00€

SEASON: ■ ■ ■

SOCCER SHOES
BASE
Kappa

901 BLACK / RED CORAL

Soccer shoes

303KXW0

KAPPA4SOCCER
PLAYER FG

KANGAROO LEATHER / FULL GRAIN LEATHER

SIZE:
40 - 41 - 42 - 43 - 44 - 45 - 46 **120**,00€

SEASON: ■ ■ ■

900 BLACK / WHITE

Soccer shoes

303MM50

KAPPA4SOCCER
PLAYER CLASSIC FG

FULL GRAIN LEATHER

SIZE:
40 - 41 - 42 - 43 - 44 - 45 - 46 **80**,00€

SEASON: ■ ■ ■

901 BLACK / RED CORAL

Soccer shoes

303ILM0

KAPPA4SOCCER
PLAYER MID FG

ACTION LEATHER

SIZE:
40 - 41 - 42 - 43 - 44 - 45 - 46 **60**,00€

SEASON: ■ ■ ■

901 BLACK / RED CORAL

Soccer shoes

303ILN0

KAPPA4SOCCER
PLAYER MID SG

ACTION LEATHER

SIZE:
40 - 41 - 42 - 43 - 44 - 45 - 46 **65**,00€

SEASON: ■ ■ ■

901 BLACK / RED CORAL

Soccer shoes

303MMU0

KAPPA4SOCCER
PLAYER MID TG

ACTION LEATHER

SIZE:
40 - 41 - 42 - 43 - 44 - 45 - 46 **60**,00€

SEASON: ■ ■ ■

902 WHITE / RED DARK

Soccer shoes

303MMZ0

KAPPA4SOCCER
PLAYER MID IC

ACTION LEATHER

SIZE:
40 - 41 - 42 - 43 - 44 - 45 - 46 **60**,00€

SEASON: ■ ■ ■

903 BLACK / YELLOW

Soccer shoes

303ILQ0

KAPPA4SOCCER

PLAYER BASE SG

PU

SIZE:
40 - 41 - 42 - 43 - 44 - 45 - 46 **40**,00€

SEASON: ■ ■ ■

Sets de crampons disponibles /
Pack of replacement studs available:
CRAMPONS Foot 302FVY0 (4 x 11 mm – 8 x 8 mm)
CRAMPONS Rugby 302FVZ0 (4 x 20 mm – 8 x 17 mm)

903 BLACK / YELLOW

902 WHITE / RED DARK

904 RED CORAL / BLUE MARINE

903 BLACK / YELLOW

Soccer shoes

303ILPO

KAPPA4SOCCER

PLAYER BASE FG

PU

SIZE:
40 - 41 - 42 - 43 - 44 - 45 - 46 **35**,00€

SEASON: ■ ■ ■

Soccer shoes

303ILR0

KAPPA4SOCCER

PLAYER BASE TG

PU

SIZE:
40 - 41 - 42 - 43 - 44 - 45 - 46 **35**,00€

SEASON: ■ ■ ■

905 BLUE ROYAL / ORANGE

902 WHITE / RED DARK

904 RED CORAL / BLUE MARINE

903 BLACK / YELLOW

908 BLUE MARINE / AZURE

902 WHITE / RED DARK

904 RED CORAL / BLUE MARINE

903 BLACK / YELLOW

908 BLUE MARINE / AZURE

Soccer shoes

303IL30

KAPPA4SOCCER

HELIUM FG KID

PU.

Jr SIZE:
32 - 33 - 34 - 35 - 36 - 37 - 38 - 39 **35**,00€

SEASON: ■ ■ ■

PACK C14J

32	33	34	35	36	37	38	39
1	2	2	2	2	2	2	1

Soccer shoes

303ILT0

KAPPA4SOCCER

PLAYER BASE FG KID

PU

Jr SIZE:
32 - 33 - 34 - 35 - 36 - 37 - 38 - 39 **30**,00€

SEASON: ■ ■ ■

PACK C14J

32	33	34	35	36	37	38	39
1	2	2	2	2	2	2	1

Soccer shoes

303ILU0

KAPPA4SOCCER

PLAYER BASE TG KID

PU

Jr SIZE:
32 - 33 - 34 - 35 - 36 - 37 - 38 - 39 **30**,00€

SEASON: ■ ■ ■

PACK C14J

32	33	34	35	36	37	38	39
1	2	2	2	2	2	2	1

902 WHITE / RED DARK

904 RED CORAL / BLUE MARINE

903 BLACK / YELLOW

908 BLUE MARINE / AZURE

902 WHITE / RED DARK

904 RED CORAL / BLUE MARINE

903 BLACK / YELLOW

908 BLUE MARINE / AZURE

902 WHITE / RED DARK

904 RED CORAL / BLUE MARINE

903 BLACK / YELLOW

908 BLUE MARINE / AZURE

Soccer shoes

303ILY0

KAPPA4SOCCER

PLAYER BASE IC KID

PU

Jr SIZE:
32 - 33 - 34 - 35 - 36 - 37 - 38 - 39 **30**,00€

SEASON: ■ ■ ■

PACK C14J

32	33	34	35	36	37	38	39
1	2	2	2	2	2	2	1

Soccer shoes

303ILW0

KAPPA4SOCCER

PLAYER BASE FG EV KID

PU

Jr SIZE:
28 - 29 - 30 - 31 - 32 - 33 - 34 - 35 **30**,00€

SEASON: ■ ■ ■

PACK C16K

28	29	30	31	32	33	34	35
1	1	2	2	2	3	3	2

Soccer shoes

303ILX0

KAPPA4SOCCER

PLAYER BASE TG EV KID

PU

Jr SIZE:
28 - 29 - 30 - 31 -32 - 33 - 34
35 - 36 - 37 - 38 - 39 **30**,00€

SEASON: ■ ■ ■

PACK C14K

28	29	30	31	32	33	34
1	1	2	2	2	3	3

PACK C12J

35	36	37	38	39
3	3	3	2	1

902 WHITE / RED DARK

904 RED CORAL / BLUE MARINE

903 BLACK / YELLOW

908 BLUE MARINE / AZURE

902 WHITE / RED DARK

904 RED CORAL / BLUE MARINE

903 BLACK / YELLOW

908 BLUE MARINE / AZURE

Soccer shoes

303ILY0

KAPPA4SOCCER

PLAYER BASE IC EV KID

PU

Jr SIZE:
28 - 29 - 30 - 31 - 32 - 33 - 34 - 35 **30**,00€

SEASON: ■ ■ ■

PACK C16K

28	29	30	31	32	33	34	35
1	1	2	2	2	3	3	2

Soccer shoes

303MCY0

KAPPA4SOCCER

PLAYER TG EV BB

PU

Jr SIZE:
22 - 23 - 24 - 25 - 26 - 27 **30**,00€

SEASON: ■ ■ ■

PACK C14BB

22	23	24	25	26	27
2	2	2	2	3	3

FINAL SPRINT

DANS LA LIMITE DES STOCKS DISPONIBLES

901 NAVY / WHITE

902 BLACK / WHITE

904 ROY / WHITE

903 RED / WHITE

901 NAVY / WHITE

902 BLACK / WHITE

904 ROY / WHITE

903 RED / WHITE

005 BLACK

193 NAVY

005 BLACK

193 NAVY

216 GREY

Training

302P3R0

FOLIGNO

TRAINING SWEAT 1/2 ZIP

Fabric: 100% polyester, contrasted side and back yokes, Omini embroidered on the sleeves, Kappa embroidered on the chest and Omini printed on the back / côtés contrastés, Kappa brodé sur la poitrine, Omini brodés sur les manches et imprimé dans le dos

Ad SIZE:
S - M - L - XL - 2XL - 3XL - 4XL **38**,00€
Jr SIZE:
6Y - 8Y - 10Y - 12Y - 14Y **35**,00€

Training

302P3Q0

CREMONE

TRAINING SWEAT

Fabric: 100% polyester, contrasted side and back yokes, Kappa embroidered on the chest, Omini printed on the sleeves and on the back / côtés contrastés, Kappa brodé sur la poitrine, Omini imprimés sur les manches et dans le dos

Ad SIZE:
S - M - L - XL - 2XL - 3XL - 4XL **35**,00€
Jr SIZE:
6Y - 8Y - 10Y - 12Y - 14Y **32**,00€

Training

302V8W0

CERVETERI

TRAINING LONG SHORT

Fabric: 100% polyester, Omini printed on the two side of the pant, Kappa printed on the back / Omini imprimés sur les deux jambes, Kappa imprimé au dos

Ad SIZE:
S - M - L - XL - 2XL - 3XL - 4XL **26**,00€
Jr SIZE:
6Y - 8Y - 10Y - 12Y - 14Y **24**,00€

Training

302V8V0

BIELLA

TRAINING PANT

Fabric: 100% polyester, Kappa printed on the left back leg, Omini printed on the two side of the pant / Kappa imprimé sur le bas de la jambe gauche, Omini imprimés sur les deux jambes

Ad SIZE:
S - M - L - XL - 2XL - 3XL - 4XL **38**,00€
Jr SIZE:
6Y - 8Y - 10Y - 12Y - 14Y **32**,00€

901 NAVY / WHITE

902 BLACK / WHITE

908 BLACK / RED

909 BLACK / GREEN

910 BLACK / ROY

911 NAVY / RED

901 NAVY / WHITE

912 RED / BLACK

905 BLACK / YELLOW

902 BLACK

913 ROY / BLACK

005 BLACK

005 BLACK

Training

302P3W0

BOLZANO

TRACKSUIT

Fabric: 100% polyester, Kappa embroidered on the chest, Omini printed on the shoulders, Omini printed on the legs / Kappa brodé sur la poitrine, Omini imprimés sur les épaules, Omini imprimés sur les jambes

Ad SIZE:
S - M - L - XL - 2XL - 3XL - 4XL **65**,00€
Jr SIZE:
6Y - 8Y - 10Y - 12Y - 14Y **58**,00€

Training

302P3X0

PESCARA

TRACKSUIT

Fabric: 100% polyester, Kappa embroidered on the chest, Omini embroidered on the sleeves, Kappa embroidered on the right leg / Kappa brodé sur la poitrine, Omini brodé sur les manches, Kappa brodé sur la jambe gauche

Ad SIZE:
S - M - L - XL - 2XL - 3XL - 4XL **45**,00€
Jr SIZE:
6Y - 8Y - 10Y - 12Y - 14Y **40**,00€

SEASON: ■ ■ ■

Training

302P3V0

EMILIO

SOFTSHELL

Fabric: 100% polyester bonded fabric, Kappa embroidered on the chest, Omini embroidered on the shoulders / Kappa brodé sur la poitrine, Omini brodés sur les épaules

Ad SIZE:
S - M - L - XL - 2XL - 3XL - 4XL **70**,00€
Jr SIZE:
6Y - 8Y - 10Y - 12Y - 14Y **60**,00€

SEASON: ■ ■ ■

Training

302V8Y0

MILIA

SLEEVELESS SOFTSHELL JACKET

Fabric: 100% polyester bonded fabric, Kappa embroidered on the chest, Omini embroidered under the collar / Kappa brodé sur la poitrine, Omini brodé sous le col

Ad SIZE:
S - M - L - XL - 2XL - 3XL - 4XL **60**,00€

901 WHITE / BLACK

902 BLACK / WHITE

903 RED / WHITE

904 NAVY / WHITE

No Active

302P3Z0

CROSIA TEE SHIRT

Fabric: 100% cotton, authentic logo embroidered on the chest, Kappa printed on the sleeve, authentic label on the left bottom tee / authentic logo brodé sur la poitrine, Kappa imprimé sur la manche, authentic label en bas du tee-shirt

SIZE:
S - M - L - XL - 2XL - 3XL - 4XL **18**,00€

901 WHITE / BLACK

902 NAVY / WHITE

903 RED / WHITE

904 BLACK / WHITE

No Active

3024AY0

CALADE POLO

Fabric: 100% cotton jersey, authentic logo embroidered on the chest, authentic label under the collar / logo authentic brodé sur la poitrine, authentic label sous le col

SIZE:
S - M - L - XL - 2XL - 3XL - 4XL **30**,00€

005 BLACK

193 NAVY

No Active

302P320

CARAPELLE SWEAT

Fabric: 65% cotton, 35% polyester brushed, authentic logo embroidered on the chest, authentic label on bottom front sweat, Kappa printed on the sleeve / authentic logo brodé sur la poitrine, authentic label en bas du sweat, Kappa imprimé sur la manche

Ad SIZE:
S - M - L - XL - 2XL - 3XL - 4XL **38**,00€
Jr SIZE:
6Y - 8Y - 10Y - 12Y - 14Y **35**,00€
(uniquement sur le coloris noir)

001 WHITE

005 BLACK

193 NAVY

No Active

302P350

CRACO SHORT

Fabric: 100% woven flat polyester, authentic logo embroidered on the right front, authentic label on the back, contrasted piping on the sides back / authentic logo brodé sur le devant, authentic label au dos, piping contrastés

Ad SIZE:
S - M - L - XL - 2XL - 3XL - 4XL **26**,00€
Jr SIZE:
6Y - 8Y - 10Y - 12Y - 14Y **22**,00€

001 WHITE

005 BLACK

026 ORANGE

808 ROY

B12 RED

910 WHITE / BLACK

911 BLACK / WHITE

001 WHITE

005 BLACK

193 NAVY

808 ROY

B12 RED

005 BLACK

Football match day

302V8Z0

BUSTO TANK

Fabric: 100% polyester, Omini printed on the sides / Omini imprimés sur les côtés

Ad SIZE:
S/M - L/XL - 2XL - 3XL - 4XL **20**,00€
Jr SIZE:
6Y/8Y - 10Y/12Y - 14Y **18**,00€

Accessories

30257K0

PAPINO RUNNING

Fabric: upper mesh / PU, external rubber sole intermediate phylon

SIZE:
36 au 46 **50**,00€

Rugby match day

3025AT0

SARNO SHORT

Fabric: 100% polyester, Omini printed on the sides, Kappa embroidered on the back / Omini imprimés sur les 2 côtés, Kappa brodé sur l'arrière

Ad SIZE:
XS - S - M - L - XL - 2XL - 3XL - 4XL - 5XL **28**,00€

Accessories

302P3I0

ENNA GLOVES

Fabric: Omini and Kappa silicon printed

SIZE:
S - L - XL **25**,00€

005 BLACK

193 NAVY

808 ROY

B12 RED

Training

302V8X0

CANOSA
WINDBREAKER JACKET

Fabric: 100% polyester waterproof fabric, Omini embroidered on the sleeves, Kappa embroidrered on the chest, hood (hide in the collar) / Omini brodés sur les manches, Kappa brodé sur la poitrine, capuche (dans le col)

Ad SIZE:
S - M - L - XL - 2XL - 3XL - 4XL **40**,00€
Jr SIZE:
6Y - 8Y - 10Y -12Y - 14Y **36**,00€

005 BLACK

193 NAVY

Training

3016MB0

AGRIGENTE
POLAR JACKET

Fabric: 100% polyester, Omini embroidered on the sleeves and on the chest / Omini brodés sur les manches et sur la poitrine

Ad SIZE:
S - M - L - XL - 2XL - 3XL - 4XL **35**,00€
Jr SIZE:
6Y - 8Y - 10Y -12Y - 14Y **30**,00€

910 RED

907 NAVY

903 BLACK

902 WHITE

005 BLACK

Training

301FFU0

LOMBARDIE
JACKET

Fabric: 100% polar polyester, Kappa embroidered on the chest, Omini embroidered on the sleeves / Kappa brodé sur la poitrine, Omini brodés sur les manches

Ad SIZE:
S - M - L - XL - 2XL - 3XL - 4XL **45**,00€
Jr SIZE:
6Y - 8Y - 10Y - 12Y - 14Y **40**,00€

Training

3028B10

SEDDO
DOUDOUNE

Fabric: 100% polyester microfibre coated, Kappa embroidered on the chest, Omini embroidered on the sleeves, detachable hood / Kappa brodé sur la poitrine, Omini brodés sur les manches, capuche amovible

Ad SIZE:
S - M - L - XL - 2XL - 3XL - 4XL **80**,00€
Jr SIZE:
6Y - 8Y - 10Y - 12Y - 14Y **70**,00€

AGRIGENTE 3016MB0 178
ALABAMA 3024K90 77
AMALIO 303L8C0 162
AMANZIO 302FI30 156
ANDRIA SHORT KBBS6F 72
ANDRIA 3025E10 139
ANGELA KRUM11 68
ANITA 303L8F0 163
ANNA KHBS3F 71
ANNI 303L8G0 163
ARENA 3024KB0 77
ARQUA 302DSJ0 95
ASCOLI 302DP90 127
ASMA 303L850 161
ASSO 302FI20 156
ATRANI 3025HE0 53
AVERSA 302DM10 27
BACARI KFBM22F 67
BAHO 302BKE0 153
BALBANO 302DQ00 129
BALZIO 303MB70 153
BARDINO 303L6Y0 89
BARLETTA SS 302V810 11
BARLETTA LS 302DF20 11
BASI 302DRH0 55
BIELLA 302V8V0 174
BOLZANO 302P3W0 175
BORKA 3024KL0 77
BORZA 302BK80 151
BORZINO 302EAM0 151
BOZIA 3024BI0 37
BRANTA 3024KA0 77
BRIXIA 3015210 153
BUSTO 302V8Z0 177
CABIT 300G380 143
CALABRIA 302P3L0 25
CALADE 3024AY0 176
CALCIO 3024NX0 127
CALDO 3024A00 133
CANOSA 302V8X0 178
CARAPELLE 302P320 176
CARBOLLA 3025A20 37
CARCARELLA 3024AC0 115
CARPI 3015370 161
CARRARA SS 3024AH0 21
CARRARA LS 3024AG0 21
CASARANO 302P4S0 135
CASCIA 3025EV0 23 - 47
CAVA KBBM03F 72
CEFALU 3025H60 51
CERVETERI 302V8W0 174
CESENA 302PZ90 135
CHIARA KHBS6F 70
CHIAVARI 302V7F0 105
CHIMIDO 3028VH0 45 - 47 - 53 - 160
CORATO 302P3Y0 129
CORONA KHBM02F 70
COSMA 3020Z80 45
CRACO 302P350 176
CREMONE 302P3Q0 174
CROSIA 302P3Z0 176
DALIA KBBM04F 72
DASIA 303MAU0 117
DASIO 303L6X0 117
DICA 3024LI0 81
DOCKA 3024KC0 79
DONATO 302FIY0 157
DORIA 302DSX0 105
DREZZO 303L6Z0 117
ELENA KBBM3F 72
ELENO 302V9L0 45 - 51 - 160
EMILIO 302P3V0 175
EMMA KFBS7F 66
ENNA 302P3I0 177
ENOMA 3020Z90 45
FABBIANA 303L600 139
FAENZA 303NDW0 47
FOGGIA 30153H0 105
FOLIGNO 302P3R0 174
FRANCESCA KBBM13 72
FREDO 302QNT0 35
GAETA 3028VG0 162
GIANI 302FI10 157
GIOVI 302DST0 95 - 145
GOALKEEPER PANT 3004IL0 25
GOALKEEPER SHORT 3004IN0 25
GOLDO KBBS02F 73
GORMA 3024KH0 81
GUIDO 302FI00 156
ISOLA 302DP70 135
JESI 3025EU0 23
KAMMA 302DPF0 137
KANTO 302BKG0 153
KAPPA4SOCCER HELIUM FG KID 303IL30 169
KAPPA4SOCCER PLAYER BASE FG 303ILP0 168
KAPPA4SOCCER PLAYER BASE FG EV KID 303ILW0 170
KAPPA4SOCCER PLAYER BASE FG KID 303ILT0 169
KAPPA4SOCCER PLAYER BASE IC EV KID 303ILY0 171
KAPPA4SOCCER PLAYER BASE IC KID 303ILV0 170
KAPPA4SOCCER PLAYER BASE SG 303ILQ0 168
KAPPA4SOCCER PLAYER BASE TG 303ILR0 168
KAPPA4SOCCER PLAYER BASE TG EV KID 303ILX0 170
KAPPA4SOCCER PLAYER BASE TG KID 303ILU0 170
KAPPA4SOCCER PLAYER CLASSIC FG 303MM50 166
KAPPA4SOCCER PLAYER FG 303KXW0 166
KAPPA4SOCCER PLAYER MID FG 303ILM0 166
KAPPA4SOCCER PLAYER MID IC 303MMZ0 167
KAPPA4SOCCER PLAYER MID SG 303ILN0 167
KAPPA4SOCCER PLAYER MID TG 303MMU0 167
KAPPA4SOCCER PLAYER TG EV BB 303MCY0 171
KAZY 302BK70 150
KINDA KBBS2F 73
KYZE 302BKA0 152
LEISURE 302WUV0 157
LIPENO 303MB60 27 - 33
LOMBARDIE 301FFU0 179
LORETA 3025EZ0 141
LUCERA 302P310 127
LYNA 302UTZ0 27
MALEO KFBS16F 66
MANAROLA 302DSI0 109
MANO 303L8Y0 161
MANUELA KRUM10 68
MARCO 3027LA0 37
MARE 302DSS0 97
MARIA KRUS4F 68
MAROSTICA 302DSU0 97
MATEO 302P3U0 119
MAYA KBBM2F 73
MAZIO 303L8X0 161
MEZZI 303MAV0 143
MEZZOTI 303MAW0 143
MILANO 302F1Z0 156
MILIA 302V8Y0 175
MIRA 3025AV0 125
MONTEROSSO 3026J10 55
MOURIA 3025A30 37
MOXIO 302BK60 151
NAEL KRUM9F 69
NETTUNO 3024A70 106
NIPOLA 302CUP0 25
NITRA 3024KFO 79
NORCIA 3026J50 53
OLBIA 302DRB0 9
OPI 3026IG0 51
ORNELA KFBM9F 66
PACECA 303L610 139
PACECO 302DQR0 131 - 133
PAGINO 303L660 87
PAGNO 3028US0 119
PALAZZI 303L620 129
PALLA 302EVV0 95 - 131
PAPINO 30257K0 177
PARMA KBBS01 72
PAVIE SS 302DRD0 19 - 97
PAVIE LS 302DRE0 19
PAVIE 302DSU0 97
PENAO 302SDI0 27 - 35
PEPITO 302X6W0 163
PESCARA 302P3X0 175
PIAGGIARI KRUM1F 69
PIANELLA 3025E00 141
PICELO 302DPS0 125
PIETRO 303L750 163
PISTOIA SS 302DTP0 9
PISTOIA LS 302DRW0 9
POMEZIA 302V800 33
PONZA 3026IF0 55
PRATO KFBS9F 67
PREMIUM 302FI30 156
RAFA KRUS1F 69
RAZY 302E600 150
REMILIO SS 302V820 17
REMILIO LS 302V830 17
RIBOLLA 3024A30 21
RIMINI KHBS4F 71
RIOLO KRUS8F 68
RIPOSTO KBBM05F 73
OMEO KHBM3F 71
SACCO 303L680 87
SAGITTARIO 302DS40 137
SAGUEDO 303L6B0 89
SALENTO 303L650 33
SALERNE 302DRG0 11 -13 - 17 - 19 - 43
SARNO 3025AT0 177
SAVIGNO 3024A60 113
SEDDO 3028B10 179
SEDDOLO 303MB80 119
SPERO 303MBF0 15 - 43
SPURO KBBM01F 73
TABBIANO 302DQB0 141
TACCONI 302DS50 137
TALUCCI 303L6G0 111
TALUCCO 303L670 111
TANA 303L8E0 162
TANIS SS 303MBH0 15 - 43 - 89
TANIS LS 303MCJ0 15
TANO 302X6X0 135
TANOLLA 303L8D0 162
TASKA 302BKC0 152
TEMPORIO SS 302L6H0 13 - 43
TEMPORIO LS 303NDR0 13
TENUNA 3025EW0 107
TERAMO SS 302DPR0 103
TERAMO LS 302FEU0 103
TESIS 303L7I0 35
TIANA 302WUV0 157
TINASIO 303MBG0 87 - 131
TOANO 3024AA0 106
TORA KFBM5F 67
TORBA 302A1H0 150
TORRE 3024AD0 145
TOTANA 3025EX0 107
TOYA KRUS2F 69
TRANNA 3024KD0 79
TRENTO KHBM7F 70
TREVISO KASP1F 70
TRIMO 3025P20 37
ULAKER 302X9B0 160
VACRI 302DPB0 133
VADO 303L7J0 105
VALAS 302DS00 115
VALENTINA KFBM8F 66
VEGA 3024KG0 79
VERBONIA 3025EY0 143
VESKA 302BKB0 152
VIGOLENO 3026XV0 161
YSIKA 302BKD0 152
ZAMON KHBM01F 71
ZETANO GK 303L8M0 162

PHOTOS PRODUIT
PRODUCT PHOTOS

NOM PRODUIT
PRODUCT NAME

THÈME
THEME

005 BLACK

B12 RED

CODE COULEUR
COLOR CODE

Rugby match day

302V800

POMEZIA

SHORT SLEEVES

RÉFÉRENCE PRODUIT
PRODUCT REFERENCE

Fabric: 100% polyester, Omini embroidered on the sleeves, Kappa embroidered on the chest / Omini brodés sur les manches, Kappa brodé sur la poitrine

DESCRIPTION PRODUIT
PRODUCT DESCRIPTION

TAILLES / SIZES

Ad SIZE:
S / M / L / XL / 2XL / 3XL / 4XL **32**,00€

Jr SIZE:
6Y / 8Y / 10Y / 12Y / 14Y **28**,00€

PRIX DE VENTE INDICATIFS (ADULTE OU JUNIOR)
ADVISED SELLING PRICE
(ADULT OR JUNIOR)

SEASON: ■ ■ ■

DURÉE TOTALE DE MISE EN VENTE (3 SAISONS)
DURATION OF SETTING ON SALE OF THE PRODUCT
(3 SEASONS)

NOMBRE DE SAISON DE MISE EN VENTE
NUMBER OF SEASON OF PUT ON SALE

ADULT SIZE	177 cm	180 cm	183 cm	186 cm	189 cm	+195 cm	
	S	M	L	XL	2XL	3XL	
JUNIOR SIZE	6 years	8 years	10 years	12 years	14 years		
	6Y	8Y	10Y	12Y	14Y		
SOCKS SIZE	23/26	27/30	31/34	35/38	39/42	43/46	47/49
	5	6	7	8	9	10	11

FOOTBALL : JERSEY & SHORT
M = size S-M
XL = size L-XL
8Y = 6Y-8Y
12Y = 10Y-12Y

UK FOOTWEAR SIZES

EU	ADULT	39	40	41	42	43	44	45	46	47	48	49
	KID	28	29	30	31	32	33	34	35	36	37	38
	INFANTIL	22	23	24	25	26	27					
UK	ADULT	6	6,5	7	8	9	9,5	10	11	12	13	14
	KID	10	11	12	12,5	13	1	2	2,5	3	4	5
	INFANTIL	5	6	7	8	8,5	9					

UK FOOTWEAR SIZES

EUROPE SIZES	UK SIZES	GENRE
27/30	10/12	KID PRICE
31/34	13/2	KID PRICE
35/38	3/5,5	KID PRICE
39/42	6/8	AD PRICE
43/46	9/11	AD PRICE
47/49	12/13,5	AD PRICE

KAPPA FRANCE

Z.A.C DE LA LORIE
41, RUE BOBBY SANS
44800 SAINT HERBLAIN CEDEX

Tél. : +33 (0) 2 40 92 82 82
Fax : +33 (0) 2 40 92 83 83
Kappa@sportfinance.eu

KAPPA UK

SFD UK
RICHMOND HOUSE - 4th FLOOR
15 BLOOM STREET
MANCHESTER M1 3HZ

Tél. : +44 (0) 161 3939 440
Kappa-uk@sportfinance.eu

KAPPA IBERIA

CALLE JOSE ABASCAL 45
BAJO A
28003 MADRID

Tél : +34 (0) 91 64 00 148
iberia@sportfinance.eu

KAPPA SWITZERLAND

POSTFACH 1470
CH-8065 ZURICH
(SUISSE / SCHWEIZ)

Tél : +41 (0) 795 126 000

Site BtoB Kappa4team pour passer vos commandes

kappa4team.fr

kappa4team.uk

Le distributeur n'est pas lié par ces prix de vente indicatif (PVI) et peut les fixer librement.
These prices (PVI) are for reference only. The retailer has no obligation to apply them.
Estos precios (PVI) son sólo orientativos, la tienda no esta obligada a mantenerlos.

Document non contractuel. Photos, croquis et textes descriptifs donnés à titre indicatif.
Non—contractual document. Pictures, sketches and descriptive texts given as an indication.
Documento extracontractual. Fotografias bosquejo y textos dadas a título orientativo.

Ces prix sont donnés à titre indicatif et sont susceptibles de variations compte tenu de la fluctuation des prix des matières premières avec un délai d'application de 1 mois.
These prices are given as a rough guide and may be submitted to variations considering the fluctuation of the prices of raw materials with an implementation deadline of 1 month.
Estos precios son dados a título indicativo y son susceptibles de variaciones teniendo en cuenta que la fluctuación de los precios de las materias primas con el plazo de aplicación de 1 mes.